

INSTRUMENTO PARTICULAR DE 2ª ALTERAÇÃO CONTRATUAL

RSDC COMERCIAL EIRELI

CNPJ 26.581.422/0001-91

NIRE 35603016561



JUCESP PROTOCOLO
0.513.040/20-1



Pelo presente instrumento particular:

Samuel Lepore, brasileiro, solteiro, comerciante, nascido em 25/05/1976, natural de São Paulo, portador da cédula de identidade RG. No. 25 602.046-2 – SSP/SP, inscrito no CPF no. 317.318.608-70, residente e domiciliado na Rua Vale dos Bandeirantes, 41 – Conjunto Habitacional Turística – São Paulo – SP, CEP 05162-045, responsável pela empresa estabelecida nesta praça sob a denominação social de **RSDC COMERCIAL EIRELI**, com sede na Rua Padre Adelino, no. 2074 – 12º andar – Conj 121 – Sala Comercial 03 – Quarta Parada – São Paulo – SP – CEP 03303-000, registrada na Junta Comercial de São Paulo sob o NIRE 35603016561 em 18/10/2019, CNPJ nº 26.581.422/0001-91, última alteração contratual registrada sob nº 239.721/20-2 em sessão do dia 10/07/2020 resolve, neste ato, alterar o Ato Constitutivo, nas condições que seguem:

1- O objeto social passa a ser:

- Comércio atacadista de mercadorias em geral, sem predominância de alimentos ou de insumos agropecuários.
- Instalação e manutenção elétrica.
- Comércio varejista de tintas e materiais para pintura.
- Comércio varejista de material elétrico.
- Comércio varejista de ferragens e ferramentas.
- Comércio varejista especializado de equipamento e suprimento de informática.
- Comércio varejista de móveis.
- Comércio varejista de artigos de vestuário e acessórios.
- Comércio atacadista de materiais médicos e hospitalares.
- Comércio atacadista de materiais de construção em geral, material hidráulico e elétrico, forros, pisos, escadas e ferragens diversas.

Lepore

- Comércio atacadista de material de telefonia.
- Comércio atacadista de atacadista de elétricos e eletrônicos em geral.
- Comércio atacadista de material de limpeza, abrasivos, agentes de combate a pragas e saneamento básico.
- Comércio atacadista de folheados de madeira, aglomerados, móveis de madeira e de aço, divisórias, estruturas metálicas, ferro e aço.
- Comércio atacadista de carroceria de madeira, de aço, de alumínio, caçambas estacionárias, poly guindastes, compactadores de lixo, lixeiras, pneus, câmaras de ar.
- Comércio atacadista de vidros e artigos em fibra de vidro.
- Comércio atacadista de brinquedo.
- Comércio atacadista de baterias peças e acessórios automotivos.
- Comércio atacadista de cabines de segurança, material de segurança, alarmes, bombas, equipamentos para combate a incêndio, sistemas para sinalização, uniformes, calçados.
- Comércio atacadista de materiais descartáveis, filtros, embalagens em geral, sacos plásticos, adesivos.
- Comércio atacadista de artigos esportivos, materiais para camping, motores.
- Comércio atacadista de materiais para serralheria.
- Comércio atacadista de produtos cerâmico.
- Comércio atacadista de telas, computadores, suprimentos para informáticas, seus similares e afins.
- Comércio atacadista de maquinas, aparelhos e equipamentos para uso odontológico medico e hospitalar.
- Comércio varejista de artigos médicos e ortopédicos.
- Comércio varejista de colchoes convencionais e hospitalares.
- Serviços de levantamento de informações cadastrais.
- Serviços de instalação, manutenção e montagem de painéis elétricos.
- Serviços de instalação e manutenção de ar-condicionado.
- Serviços de engenharia civil.

Lepone

Em face das alterações acima, consolida-se o ato constitutivo, nos termos da Lei nº 10.406/2002, mediante as condições e cláusulas seguintes:

CONTRATO SOCIAL CONSOLIDADO

RSDC COMERCIAL EIRELI

CNPJ 26.581.422/0001-91

NIRE 35603016561

Samuel Lepore, brasileiro, solteiro, comerciante, nascido em 25/05/1976, natural de São Paulo, portador da cédula de identidade RG. No. 25.602.046-2 – SSP/SP, inscrito no CPF no. 317.318.608-70, residente e domiciliado na Rua Vale dos Bandeirantes, 41 – Conjunto Habitacional Turística – São Paulo – SP. CEP 05162-045, titular da Empresa Individual de Responsabilidade Limitada **RSDC COMERCIAL EIRELI**, com sede na Rua Padre Adelino, no. 2074 – 12º andar – Conj 121 – Sala Comercial 03 – Quarta Parada – São Paulo – SP – CEP 03303-000, registrada na Junta Comercial de São Paulo sob o NIRE 35603016561 em 18/10/2019, CNPJ nº 26.581.422/0001-91, última alteração contratual registrada sob nº 239.721/20-2 em sessão do dia 10/07/2020, resolve fazer seu ato consolidado e o faz mediante as cláusulas e condições a seguir:

Cláusula 1ª. A empresa gira sob o nome empresarial **RSDC COMERCIAL EIRELI** e tem sede na Rua Padre Adelino, no. 2074 – 12º andar – Conj 121 – Sala Comercial 03 – Quarta Parada – São Paulo – SP – CEP 03303-000, podendo, todavia estabelecer filiais, agências ou sucursais em qualquer parte do território nacional ou fora dele mediante alteração contratual.

Cláusula 2ª. A empresa tem por objeto social:

- Comércio atacadista de mercadorias em geral, sem predominância de alimentos ou de insumos agropecuários.
- Instalação e manutenção elétrica.
- Comércio varejista de tintas e materiais para pintura.
- Comércio varejista de material elétrico.

Lepore

- Comércio varejista de ferragens e ferramentas.
- Comércio varejista especializado de equipamento e suprimento de informática.
- Comércio varejista de móveis.
- Comércio varejista de artigos do vestuário e acessórios.
- Comércio atacadista de materiais médicos e hospitalares.
- Comércio atacadista de materiais de construção em geral, material hidráulico e elétrico, forros, pisos, escadas e ferragens diversas.
- Comércio atacadista de material de telefonia.
- Comércio atacadista de atacadista de elétricos e eletrônicos em geral.
- Comércio atacadista de material de limpeza, abrasivos, agentes de combate a pragas e saneamento básico.
- Comércio atacadista de folheados de madeira, aglomerados, móveis de madeira e de aço, divisórias, estruturas metálicas, ferro e aço.
- Comércio atacadista de carroceria de madeira, de aço, de alumínio, caçambas estacionárias, poly guindastes, compactadores de lixo, lixeiras, pneus, câmaras de ar.
- Comércio atacadista de vidros e artigos em fibra de vidro.
- Comércio atacadista de brinquedo.
- Comércio atacadista de baterias peças e acessórios automotivos.
- Comércio atacadista de cabines de segurança, material de segurança, alarmes, bombas, equipamentos para combate a incêndio, sistemas para sinalização, uniformes, calçados.
- Comércio atacadista de materiais descartáveis, filtros, embalagens em geral, sacos plásticos, adesivos.
- Comércio atacadista de artigos esportivos, materiais para camping, motores.
- Comércio atacadista de materiais para serralheria.
- Comércio atacadista de produtos cerâmico.
- Comércio atacadista de telas, computadores, suprimentos para informáticas, seus similares e afins.

Lepone

- Comércio atacadista de máquinas, aparelhos e equipamentos para uso odontológico médico e hospitalar.
- Comércio varejista de artigos médicos e ortopédicos.
- Comércio varejista de colchões convencionais e hospitalares.
- Serviços de levantamento de informações cadastrais.
- Serviços de instalação, manutenção e montagem de painéis elétricos.
- Serviços de instalação e manutenção de ar-condicionado.
- Serviços de engenharia civil

Cláusula 3ª. A empresa terá seu prazo de duração por tempo indeterminado.

Cláusula 4ª. O capital social é de R\$ 100.000,00 (Cem Mil Reais) totalmente integralizado em moeda corrente nacional.

Cláusula 5ª. A administração da empresa será exercida por seu titular Sr. **Samuel Lepore**, que ficará incumbido de exercer todos os atos pertinentes e necessários ao exercício das atividades ora assumidas, bem como, de representa-la judicial e extrajudicialmente, ativa e passivamente perante todas as repartições e instituições financeiras, vedado, no entanto, o uso do nome empresarial em atividades estranhas ao interesse social.

Cláusula 6ª. O titular-Administrador **Samuel Lepore** declara, sob as penas da Lei:

Parágrafo primeiro -- Não possuir ou ter sob sua titularidade, nenhuma outra empresa nos moldes de EIRELI, em qualquer parte do território nacional;

Parágrafo segundo -- Não estar impedido de exercer a administração da empresa, por lei especial ou em virtude de condenação criminal ou por se encontrar sob os efeitos dela, a pena que vede, ainda que temporariamente, o acesso a cargos públicos ou por crime falimentar, de prevaricação, peita ou suborno, concussão peculato, ou contra a economia popular, contra o sistema financeiro nacional, contra normas de defesa da concorrência, contra as relações de consumo, fé pública ou à propriedade.

Lepore

Cláusula 7ª - O titular poderá ter o direito a uma retirada mensal a título de Pró-labore, respeitando as limitações vigentes.

Cláusula 8ª - Todo dia 31 de dezembro de cada ano será procedido o levantamento e a apuração do balanço do período, sendo que os lucros ou prejuízos verificados serão distribuídos ou suportados pelo titular, podendo, ainda, permanecer em conta de fundo de reservas.

Cláusula 9ª - No caso de falecimento ou incapacidade jurídica do titular a empresa não se dissolverá, continuando a existir com herdeiros do falecido ou com representante legal do incapacitado.

Cláusula 10ª - O titular poderá ceder, transferir, vender ou alienar a totalidade do capital social a terceiros, no todo.

Cláusula 11ª - O titular declara, sob as penas da lei, que não está impedido de exercer a administração da empresa, por não estar enquadrado em nenhuma das restrições impostas no parágrafo 1º do art. 1011 da lei 10.406/2002.

Cláusula 12ª - Fica eleito o Foro da Comarca de São Paulo/SP para dirimir dúvidas oriundas do presente contrato, renunciando-se a qualquer outro por mais especial que seja.

E por se acharem em perfeito acordo, em tudo quanto neste instrumento foi lavrado, obrigam-se a cumprir o presente instrumento contratual, assinando-o em três (03) vias de igual teor.

São Paulo, 24 de julho de 2020.

SAMUEL Lepore

SAMUEL LEPORE

RG nº 25.602.146-2

CPF nº 317.318.608-70

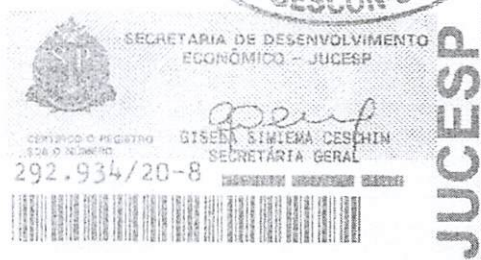

Lepore

**PROCURAÇÃO DE PODERES ESPECÍFICOS
LICITAÇÕES**

Procuração Bastante que faz: **RSDC COMERCIAL
EIRELI**

RSDC COMERCIAL EIRELI pessoa jurídica, inscrito do no CNPJ/ME sob nº 26.581.422/0001-91 com sede à Rua Padre Adelino, 2074 — 12*. Andar - conj 121 - Sala Comercial 03 - Quarta Parada - CEP: 03303-000- São Paulo -SP, neste ato representado, por seu sócio **SAMUEL LEPORE**, brasileiro, casado, comerciante, portador da C.I.R.G. N° 25.602.046, inscrito no CPF / MF sob nº 269.329.358-80, residente e domiciliada na Rua Vale dos Bandeirantes, 41 — Conjunto Habitacional Turística - São Paulo, reconhecido como o próprio por mim Escrevente, conforme os documentos que foram apresentados, do que dou fé. E aí pelo Outorgante, me foi dito que nomeia e constitui seu bastante procurador: podendo agir em conjunto ou separadamente, **Gilton Nazaré Lage Cruz**, brasileiro, divorçado, empresário, portador da C.I.R.G.N° 118.369.15 SSP/MG inscrito no CPF/MF sob nº 053.681.366-33, residente e domiciliado na Estrada Municipal Walter Steurer, 1356 casa 41, Cotia SP, CEP 06710-500: aos quais conferem poderes específicos para participação de licitações públicas, concorrências, tomadas de preços, carta convite, pregões e outros, cotação em nome de outorgante, perante quaisquer Órgãos privados, Públicos Federais, Estaduais e Municipais, Autarquias, assinar as propostas, ofertar lances, contratos, termos, aditivos, declarações, requerer Certidões negativas, assistir a aberturas de acompanhar processos, prestar cauções, defender os direitos e interesses da outorgante, podendo para tanto, representar um juízo ou fora dele, em geral, nas suas relações com terceiros, contratar e descontratar serviços de advogados. Podendo substabelecer. A presente procuração tem prazo de validade de (1 ano), a contar desta data. Enfim, praticar todos os demais atos necessários e indispensáveis ao fiel e cabal desempenho do presente mandato.

São Paulo, 10 de fevereiro de 2021.

31º Cartório
PIRITUBA

Ass:

SAMUEL Lepore

RSDC COMERCIAL EIRELI

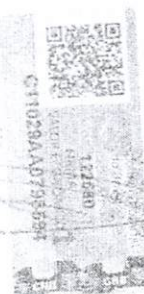
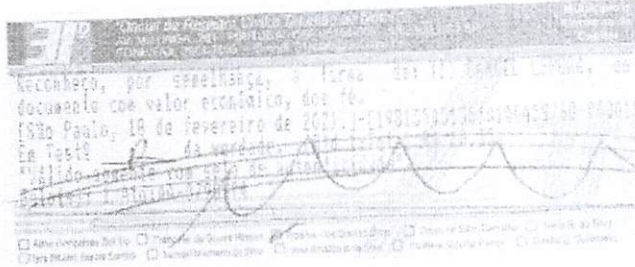

Brigida dos Santos Silva
Procurante Autorizada
Cartório Civil e Notas - Pirituba
Subsidiária - Capital

PMILC - MA CPL

Folha

Rubrica

[Handwritten signature]

REPÚBLICA FEDERATIVA DO BRASIL
 DEPARTAMENTO NACIONAL DE IDENTIFICAÇÃO
 DEPARTAMENTO NACIONAL DE IDENTIFICAÇÃO

SP

Nome: **GILTON NAZARE LAGE CRUZ**

DOC. IDENTIDADE / ORG. EMISSOR / UF: **M0119269158SPMG**

CPF: **053.681.366-33** DATA NASCIMENTO: **14/03/1981**

FILIAÇÃO: **DENORATO RIBEIRO DA CRUZ**
PIEDADE LAGE CRUZ

PERMISSÃO: AX CAT. 198 212

Nº REGISTRO: **01909092790** VALIDADE: **27/02/2025** 1ª EMISSÃO: **04/08/2001**

OPORTUNIDADES

[Signature]

CIDADE: **COTIA, SP** DATA EMISSÃO: **06/03/2020**

[Signature] 76818924863
 Paulo Roberto F. Cruz Diretor Geral de Identificação SP 80001047597

SÃO PAULO

1977388683

VÁLIDA EM TODO O TERRITÓRIO NACIONAL

1977388683

FRONTEIRO ELASTICAM

1977388683

15/03/2021

REPÚBLICA FEDERATIVA DO BRASIL			
CADASTRO NACIONAL DA PESSOA JURÍDICA			
NUMERO DE INSCRIÇÃO 26.581.422/0001-91 MATRIZ	COMPROVANTE DE INSCRIÇÃO E DE SITUAÇÃO CADASTRAL		DATA DE ABERTURA 22/11/2016
NOME EMPRESARIAL RSDC COMERCIAL EIRELI			
TITULO DO ESTABELECIMENTO (NOME DE FANTASIA) RSDC COMERCIAL			PORTE ME
CÓDIGO E DESCRIÇÃO DA ATIVIDADE ECONÔMICA PRINCIPAL 46.93-1-00 - Comércio atacadista de mercadorias em geral, sem predominância de alimentos ou de insumos agropecuários			
CÓDIGO E DESCRIÇÃO DAS ATIVIDADES ECONÔMICAS SECUNDÁRIAS 33.13-9-99 - Manutenção e reparação de máquinas, aparelhos e materiais elétricos não especificados anteriormente 33.29-5-99 - Instalação de outros equipamentos não especificados anteriormente 43.21-5-00 - Instalação e manutenção elétrica 43.22-3-02 - Instalação e manutenção de sistemas centrais de ar condicionado, de ventilação e refrigeração 45.30-7-01 - Comércio por atacado de peças e acessórios novos para veículos automotores 45.30-7-02 - Comércio por atacado de pneumáticos e câmaras-de-ar 46.42-7-02 - Comércio atacadista de roupas e acessórios para uso profissional e de segurança do trabalho 46.43-5-01 - Comércio atacadista de calçados 46.45-1-01 - Comércio atacadista de instrumentos e materiais para uso médico, cirúrgico, hospitalar e de laboratórios 46.49-4-02 - Comércio atacadista de aparelhos eletrônicos de uso pessoal e doméstico 46.49-4-04 - Comércio atacadista de móveis e artigos de colchoaria 46.49-4-08 - Comércio atacadista de produtos de higiene, limpeza e conservação domiciliar 46.49-4-99 - Comércio atacadista de outros equipamentos e artigos de uso pessoal e doméstico não especificados anteriormente 46.51-6-01 - Comércio atacadista de equipamentos de informática 46.51-6-02 - Comércio atacadista de suprimentos para informática 46.52-4-00 - Comércio atacadista de componentes eletrônicos e equipamentos de telefonia e comunicação 46.64-8-00 - Comércio atacadista de máquinas, aparelhos e equipamentos para uso odonto-médico-hospitalar; partes e peças 46.69-9-99 - Comércio atacadista de outras máquinas e equipamentos não especificados anteriormente; partes e peças 46.71-1-00 - Comércio atacadista de madeira e produtos derivados 46.72-9-00 - Comércio atacadista de ferragens e ferramentas			
CÓDIGO E DESCRIÇÃO DA NATUREZA JURÍDICA 230-5 - Empresa Individual de Responsabilidade Limitada (de Natureza Empresária)			
LOGRADOURO R PADRE ADELINO	NUMERO 2074	COMPLEMENTO ANDAR 120. CONJ 121 SALA 03	
CEP 03.303-000	BAIRRO/DISTRITO QUARTA PARADA	MUNICÍPIO SÃO PAULO	UF SP
ENDEREÇO ELETRÔNICO RSDC.COMERCIAL@GMAIL.COM		TELEFONE (11) 4690-2259	
ENTE FEDERATIVO RESPONSÁVEL (EFR) *****			
SITUAÇÃO CADASTRAL ATIVA		DATA DA SITUAÇÃO CADASTRAL 22/11/2016	
MOTIVO DE SITUAÇÃO CADASTRAL			
SITUAÇÃO ESPECIAL *****		DATA DA SITUAÇÃO ESPECIAL *****	

Aprovado pela Instrução Normativa RFB nº 1.863, de 27 de dezembro de 2018.

Emitido no dia 15/03/2021 às 11:01:44 (data e hora de Brasília).

Página: 1/2

15/03/2021

REPÚBLICA FEDERATIVA DO BRASIL		
CADASTRO NACIONAL DA PESSOA JURÍDICA		
NÚMERO DE INSCRIÇÃO 26.581.422/0001-91 MATRIZ	COMPROVANTE DE INSCRIÇÃO E DE SITUAÇÃO CADASTRAL	DATA DE ABERTURA 22/11/2016
NOME EMPRESARIAL RSDC COMERCIAL EIRELI		
CÓDIGO E DESCRIÇÃO DAS ATIVIDADES ECONÓMICAS SECUNDÁRIAS 46.79-6-03 - Comércio atacadista de vidros, espelhos, vitrais e molduras 46.79-6-99 - Comércio atacadista de materiais de construção em geral 46.89-3-99 - Comércio atacadista especializado em outros produtos intermediários não especificados anteriormente 47.41-5-00 - Comércio varejista de tintas e materiais para pintura 47.42-3-00 - Comércio varejista de material elétrico 47.44-0-01 - Comércio varejista de ferragens e ferramentas 47.51-2-01 - Comércio varejista especializado de equipamentos e suprimentos de informática 47.54-7-01 - Comércio varejista de móveis 47.54-7-02 - Comércio varejista de artigos de colchoaria 47.73-3-00 - Comércio varejista de artigos médicos e ortopédicos 47.81-4-00 - Comércio varejista de artigos do vestuário e acessórios 71.12-0-00 - Serviços de engenharia 82.91-1-00 - Atividades de cobranças e informações cadastrais		
CÓDIGO E DESCRIÇÃO DA NATUREZA JURÍDICA 230-5 - Empresa Individual de Responsabilidade Limitada (de Natureza Empresári		
LOGRADOURO R PADRE ADELINO	NÚMERO 2074	COMPLEMENTO ANDAR 120. CONJ 121 SALA 03
CEP 03.303-000	BAIRRO/DISTRITO QUARTA PARADA	MUNICÍPIO SAO PAULO
UF SP	TELEFONE (11) 4890-2259	
ENDEREÇO ELETRÔNICO RSDC.COMERCIAL@GMAIL.COM		
ENTE FEDERATIVO RESPONSÁVEL (EFR) *****		
SITUAÇÃO CADASTRAL ATIVA	DATA DA SITUAÇÃO CADASTRAL 22/11/2016	
MOTIVO DE SITUAÇÃO CADASTRAL		
SITUAÇÃO ESPECIAL *****	DATA DA SITUAÇÃO ESPECIAL *****	

Aprovado pela Instrução Normativa RFB nº 1.863, de 27 de dezembro de 2018.

Emitido no dia 15/03/2021 às 11:01:44 (data e hora de Brasília).

Página: 2/2



Sistema Integrado
de Informações
sobre Operações
Interestaduais
com Mercadorias
e Serviços

SINTEGRA

[Página Inicial](#)

[Informações Gerais](#)

[Serviços](#)

[Links](#)

[Notícias](#)

[Críticas e Sugestões](#)

[Recepção de Arquivos](#)

**Cadastro CNPJ
Receita Federal**

**Cadastro
Centralizado de
Contribuintes**

Código de controle da consulta: bd764e54-20a7-4df2-9c07-3cf127b50d17

Estabelecimento	
IE: 141.478.040.117	
CNPJ: 26.581.422/0001-91	
Nome Empresarial: RSDC COMERCIAL EIRELI	
Nome Fantasia: RSDC COMERCIAL	
Natureza Jurídica: Empresa Individual De Responsabilidade Limitada (de Natureza Empresária)	
Endereço	
Logradouro: RUA PADRE ADELINO	Complemento: ANDAR 120, CONJ 121 SALA 03
Nº: 2074	Bairro: QUARTA PARADA
CEP: 03.303-000	UF: SP
Município: SAO PAULO	
Informações Complementares	
Situação Cadastral: Ativo	Data da Situação Cadastral: 22/11/2015
Ocorrência Fiscal: Ativa	Posto Fiscal: PFC-10 - TATUAPE
Regime de Apuração: SIMPLES NACIONAL	
Atividade Econômica: Comércio atacadista de mercadorias em geral, sem predominância de alimentos ou de insumos agropecuários	
Informações NF-e	
Data de Credenciamento como emissor de NF-e: 23/11/2015	
Indicador de Obrigatoriedade de NF-e: Obrigatoriedade Total	
Data de Início da Obrigatoriedade de NF-e: 03/04/2010	

[Voltar](#)

Observação: Os dados acima estão baseados em informações fornecidas pelos próprios contribuintes cadastrados. Não valem como certidão de sua efetiva existência de fato e de direito, não são oponíveis à Fazenda e nem excluem a responsabilidade tributária derivada de operações com eles ajustadas.

Versão: 3.93.0

Secretaria da Fazenda do Estado de São Paulo



MINISTÉRIO DA FAZENDA
Secretaria da Receita Federal do Brasil
Procuradoria-Geral da Fazenda Nacional

**CERTIDÃO POSITIVA COM EFEITOS DE NEGATIVA DE DÉBITOS RELATIVOS AOS TRIBUTOS
FEDERAIS E À DÍVIDA ATIVA DA UNIÃO**

Nome: **RSDC COMERCIAL EIRELI**
CNPJ: **26.581.422/0001-91**

Ressalvado o direito de a Fazenda Nacional cobrar e inscrever quaisquer dívidas de responsabilidade do sujeito passivo acima identificado que vierem a ser apuradas, é certificado que:

1. constam débitos administrados pela Secretaria da Receita Federal do Brasil (RFB) com exigibilidade suspensa nos termos do art. 151 da Lei nº 5.172, de 25 de outubro de 1966 - Código Tributário Nacional (CTN), ou objeto de decisão judicial que determina sua desconsideração para fins de certificação da regularidade fiscal, ou ainda não vencidos; e
2. não constam inscrições em Dívida Ativa da União (DAU) na Procuradoria-Geral da Fazenda Nacional (PGFN).

Conforme disposto nos arts. 205 e 206 do CTN, este documento tem os mesmos efeitos da certidão negativa.

Esta certidão é válida para o estabelecimento matriz e suas filiais e, no caso de ente federativo, para todos os órgãos e fundos públicos da administração direta a ele vinculados. Refere-se à situação do sujeito passivo no âmbito da RFB e da PGFN e abrange inclusive as contribuições sociais previstas nas alíneas 'a' a 'd' do parágrafo único do art. 11 da Lei nº 8.212, de 24 de julho de 1991.

A aceitação desta certidão está condicionada à verificação de sua autenticidade na Internet, nos endereços <<http://rfb.gov.br>> ou <<http://www.pgfn.gov.br>>.

Certidão emitida gratuitamente com base na Portaria Conjunta RFB/PGFN nº 1.751, de 2/10/2014.

Emitida às 12:37:37 do dia 06/04/2021 <hora e data de Brasília>.

Válida até 03/10/2021.

Código de controle da certidão: **E1D3.818B.E64C.7F77**

Qualquer rasura ou emenda invalidará este documento.

Voltar

Imprimir

**Certificado de Regularidade do FGTS
- CRF**

Inscrição: 26.581.422/0001-91
Razão Social: R S DA COSTA COMERCIAL ME
Endereço: RUA DR MOISES KAHAN 191 ANDAR 1 SALA 1 / VARZEA DA BARRA FUN / SAO PAULO / SP / 01139-040

A Caixa Econômica Federal, no uso da atribuição que lhe confere o Art. 7, da Lei 8.036, de 11 de maio de 1990, certifica que, nesta data, a empresa acima identificada encontra-se em situação regular perante o Fundo de Garantia do Tempo de Serviço - FGTS.

O presente Certificado não servirá de prova contra cobrança de quaisquer débitos referentes a contribuições e/ou encargos devidos, decorrentes das obrigações com o FGTS.

Validade: 18/03/2021 a 16/04/2021

Certificação Número: 2021031802454684402370

Informação obtida em 24/03/2021 10:19:16

A utilização deste Certificado para os fins previstos em Lei esta condicionada a verificação de autenticidade no site da Caixa: www.caixa.gov.br

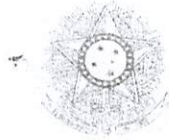
PODER JUDICIÁRIO
JUSTIÇA DO TRABALHO**CERTIDÃO NEGATIVA DE DÉBITOS TRABALHISTAS**

Nome: RSDC COMERCIAL EIRELI (MATRIZ E FILIAIS)

CNPJ: 26.581.422/0001-91

Certidão nº: 32782679/2020

Expedição: 14/12/2020, às 15:30:17

Validade: 11/06/2021 - 180 (cento e oitenta) dias, contados da data de sua expedição.

Certifica-se que RSDC COMERCIAL EIRELI (MATRIZ E FILIAIS), inscrito(a) no CNPJ sob o nº 26.581.422/0001-91, NÃO CONSTA do Banco Nacional de Devedores Trabalhistas.

Certidão emitida com base no art. 642-A da Consolidação das Leis do Trabalho, acrescentado pela Lei nº 12.440, de 7 de julho de 2011, e na Resolução Administrativa nº 1470/2011 do Tribunal Superior do Trabalho, de 24 de agosto de 2011.

Os dados constantes desta Certidão são de responsabilidade dos Tribunais do Trabalho e estão atualizados até 2 (dois) dias anteriores à data da sua expedição.

No caso de pessoa jurídica, a Certidão atesta a empresa em relação a todos os seus estabelecimentos, agências ou filiais.

A aceitação desta certidão condiciona-se à verificação de sua autenticidade no portal do Tribunal Superior do Trabalho na Internet (<http://www.tst.jus.br>).

Certidão emitida gratuitamente.

INFORMAÇÃO IMPORTANTE

Do Banco Nacional de Devedores Trabalhistas constam os dados necessários à identificação das pessoas naturais e jurídicas inadimplentes perante a Justiça do Trabalho quanto às obrigações estabelecidas em sentença condenatória transitada em julgado ou em acordos judiciais trabalhistas, inclusive no concernente aos recolhimentos previdenciários, a honorários, a custas, a emolumentos ou a recolhimentos determinados em lei; ou decorrentes de execução de acordos firmados perante o Ministério Público do Trabalho ou Comissão de Conciliação Prévia.



Prefeitura do Município de São Paulo

Secretaria Municipal de Finanças

Departamento de Arrecadação e Cobrança

FDC - Ficha de dados cadastrais

Cadastro de Contribuintes Mobiliários-CCM

CNPJ: 26.581.422/0001-91

C.C.M: 5.608.001-8

Contribuinte : R S DA COSTA COMERCIAL - ME
 Pessoa Jurídica : Simples
 Tipo de unidade : Produtiva
 Endereço : Rua Doutor Moisés Kahan 00191
 Bairro : Várzea da Barra Funda
 CEP : 01139-040
 Telefone : (11) 3393-1842
 Início de Funcionamento : 22/11/2016
 Data de Inscrição : 26/12/2016
 CCM Centralizador : Não consta
 Tipo de Endereço : Comercial
 Nro. do Contribuinte de IPTU : 197.015.0054-6
 Última Atualização Cadastral : Não Consta

CNAE			
Código	Descrição	Tipo	Data Início
4321-5/00	Instalação e manutenção elétrica	Secundário	22/11/2016
4741-5/00	Comércio varejista de tintas e materiais para pintura	Secundário	22/11/2016
4742-3/00	Comércio varejista de material elétrico	Principal	22/11/2016
4744-0/01	Comércio varejista de ferragens e ferramentas	Secundário	22/11/2016
4751-2/01	Comércio varejista especializado de equipamentos e suprimentos de informática	Secundário	22/11/2016
4754-7/01	Comércio varejista de móveis	Secundário	22/11/2016
4781-4/00	Comércio varejista de artigos do vestuário e acessórios	Secundário	22/11/2016



Prefeitura do Município de São Paulo

Secretaria Municipal de Finanças

Departamento de Arrecadação e Cobrança

FDC - Ficha de dados cadastrais

Cadastro de Contribuintes Mobiliários-CCM

CNPJ: 26.581.422/0001-91

C.C.M: 5.608.001-8

PMLC - MA CPL

Folha: 806

Rubrica

Código(s) de tributo(s)				
Código	Data de Início	Tributo	Alíquota do Imposto	Qtd.Anúncios
1023	22/11/2016	ISS	5	
30406	22/11/2016	TFE	-	

Expedida em 06/04/2021 via Internet com base na Portaria SF nº 018/2004, de 25 de março de 2004.

A Ficha de Dados Cadastrais (FDC) tem os mesmos efeitos da Declaração Cadastral, informando a condição cadastral mobiliária do contribuinte perante a municipalidade (ativo ou cancelado), além de outros dados cadastrados no órgão fiscal emissor do presente documento, sendo válida por 3 meses a contar da data de emissão.

Código para verificação de autenticidade: **Tb8w5E7D**

Data de validade: **06/07/2021**



Consulta Pública ao Cadastro ICMS

Cadastro de Contribuintes de ICMS - Cadesp

X

Código de controle da consulta: 28ccb5e6-63e7-45c4-b302-54f1134eac6a

Estabelecimento	
IE: 141.478.040.117	
CNPJ: 26.581.422/0001-91	
Nome Empresarial: RSDC COMERCIAL EIRELI	
Nome Fantasia: RSDC COMERCIAL	
Natureza Jurídica: Empresa Individual De Responsabilidade Limitada (de Natureza Empresária)	
Endereço	
Logradouro: RUA PADRE ADELINO	Complemento: ANDAR 120. CONJ 121 SALA 03
Nº: 2074	Bairro: QUARTA PARADA
CEP: 03.303-000	UF: SP
Município: SAO PAULO	
Informações Complementares	
Situação Cadastral: Ativo	Data da Situação Cadastral: 22/11/2016
Ocorrência Fiscal: Ativa	Posto Fiscal: PFC-10 - TATUAPÉ
Regime de Apuração: SIMPLES NACIONAL	
Atividade Econômica: Comércio atacadista de mercadorias em geral, sem predominância de alimentos ou de insumos agropecuários	
Informações NF-e	
Data de Credenciamento como emissor de NF-e: 23/11/2016	
Indicador de Obrigatoriedade de NF-e: Obrigatoriedade Total	
Data de Início da Obrigatoriedade de NF-e: 01/04/2010	

[Voltar](#)

Observação: Os dados acima estão baseados em informações fornecidas pelos próprios contribuintes cadastrados. Não valem como certidão de sua efetiva existência de fato e de direito, não são oponíveis à Fazenda e nem excluem a responsabilidade tributária derivada de operações com eles ajustadas.



FICHA CADASTRAL SIMPLIFICADA

NESTA FICHA CADASTRAL SIMPLIFICADA, AS INFORMAÇÕES DOS QUADROS "EMPRESA", "CAPITAL", "ENDEREÇO", "OBJETO SOCIAL" E "TITULAR/SÓCIOS/DIRETORIA" REFEREM-SE À SITUAÇÃO ATUAL DA EMPRESA, NA DATA DE EMISSÃO DESTES DOCUMENTOS.

A SEGUIR, SÃO INFORMADOS OS EXTRATOS DOS CINCO ÚLTIMOS ARQUIVAMENTOS REALIZADOS, SE HOUVER.

A AUTENTICIDADE DESTA FICHA CADASTRAL SIMPLIFICADA PODERÁ SER CONSULTADA NO SITE WWW.JUCESPONLINE.SP.GOV.BR. MEDIANTE O CÓDIGO DE AUTENTICIDADE INFORMADO AO FINAL DESTES DOCUMENTOS.

PARA OBTER O HISTÓRICO COMPLETO DA EMPRESA, CONSULTE A FICHA CADASTRAL COMPLETA.

EMPRESA		
RSDC COMERCIAL EIRELI		
		TIPO: EIRELI (M.E.)
NIRE MATRIZ	DATA DA CONSTITUIÇÃO	EMIÇÃO
35603016561	18/10/2019	22/02/2021 09:35:18
INÍCIO DE ATIVIDADE	CNPJ	INSCRIÇÃO ESTADUAL
22/11/2016	26.581.422/0001-91	

CAPITAL
R\$ 100.000,00 (CEM MIL REAIS)

ENDEREÇO		
LOGRADOURO: RUA PADRE ADELINO	NÚMERO: 2074	
BAIRRO: QUARTA PARADA	COMPLEMENTO: 120.ANDAR SL3	
MUNICÍPIO: SAO PAULO	CEP: 03303-000	UF: SP

OBJETO SOCIAL
COMÉRCIO ATACADISTA DE MERCADORIAS EM GERAL, SEM PREDOMINÂNCIA DE ALIMENTOS OU DE INSUMOS AGROPECUÁRIOS MANUTENÇÃO E REPARAÇÃO DE MÁQUINAS, APARELHOS E MATERIAIS ELÉTRICOS NÃO ESPECIFICADOS ANTERIORMENTE INSTALAÇÃO E MANUTENÇÃO ELÉTRICA INSTALAÇÃO E MANUTENÇÃO DE SISTEMAS CENTRAIS DE AR CONDICIONADO, DE VENTILAÇÃO E REFRIGERAÇÃO COMÉRCIO POR ATACADO DE PEÇAS E ACESSÓRIOS NOVOS PARA VEÍCULOS AUTOMOTORES EXISTEM OUTRAS ATIVIDADES

TITULAR / SÓCIOS / DIRETORIA
SAMUEL LEPORE, CUTIS: BRANCA, NACIONALIDADE BRASILEIRA, CPF: 317.318.608-70, RG/RNE: 25602046, RESIDENTE À RUA VALE DOS BANDEIRANTES, 41, CONJ.HAB.TURISTICA, SAO PAULO - SP, CEP 05164-045, NA SITUAÇÃO DE TITULAR E ADMINISTRADOR, ASSINANDO PELA EMPRESA.

5 ÚLTIMOS ARQUIVAMENTOS
SESSÃO: 18/10/2019

TRANSFORMADA DE NIRE 35131112855.

NUM.DOC: 903.539/19-6 SESSÃO: 18/10/2019

REGISTRO DA DECLARAÇÃO DE ENQUADRAMENTO DE MICROEMPRESA (ME).

NUM.DOC: 581.794/19-9 SESSÃO: 08/11/2019

RETIRA-SE DA SOCIEDADE ROSEMEIRE SILVA DA COSTA, NACIONALIDADE BRASILEIRA, CUTIS: BRANCA, CPF: 269.329.358-80, RG/RNE: 26884275-9, RESIDENTE À RUA DOUTOR MOISES KAHAN, 191, VARZEA DA BARRA FUN, SAO PAULO - SP, CEP 01139-040, NA SITUAÇÃO DE TITULAR, ASSINANDO PELA EMPRESA.

NOMEADO SAMUEL LEPORE, NACIONALIDADE BRASILEIRA, CUTIS: BRANCA, CPF: 317.318.608-70, RG/RNE: 25.602.046, RESIDENTE À RUA VALE DOS BANDEIRANTES, 41, CONJ.HAB.TURISTICA, SAO PAULO - SP, CEP 05164-045, NA SITUAÇÃO DE TITULAR E ADMINISTRADOR, ASSINANDO PELA EMPRESA.

ENDEREÇO DA SEDE ALTERADO PARA RUA PADRE ADELINO, 2074, 120.ANDAR SL3, QUARTA PARADA, SAO PAULO - SP. CEP 03303-000. , DATADA DE: 24/10/2019.

CONSOLIDAÇÃO CONTRATUAL DA MATRIZ.

NUM.DOC: 239.721/20-2 SESSÃO: 10/07/2020

ALTERAÇÃO DA ATIVIDADE ECONÔMICA / OBJETO SOCIAL DA SEDE PARA COMÉRCIO ATACADISTA DE MERCADORIAS EM GERAL, SEM PREDOMINÂNCIA DE ALIMENTOS OU DE INSUMOS AGROPECUÁRIOS, INSTALAÇÃO E MANUTENÇÃO ELÉTRICA, COMÉRCIO VAREJISTA DE ARTIGOS DO VESTUÁRIO E ACESSÓRIOS, COMÉRCIO VAREJISTA DE MÓVEIS, COMÉRCIO VAREJISTA DE FERRAGENS E FERRAMENTAS., DATADA DE: 02/07/2020.

CONSOLIDAÇÃO CONTRATUAL DA MATRIZ.

NUM.DOC: 292.934/20-8 SESSÃO: 03/08/2020

ALTERAÇÃO DA ATIVIDADE ECONÔMICA / OBJETO SOCIAL DA SEDE PARA COMÉRCIO ATACADISTA DE MERCADORIAS EM GERAL, SEM PREDOMINÂNCIA DE ALIMENTOS OU DE INSUMOS AGROPECUÁRIOS, MANUTENÇÃO E REPARAÇÃO DE MÁQUINAS, APARELHOS E MATERIAIS ELÉTRICOS NÃO ESPECIFICADOS ANTERIORMENTE, INSTALAÇÃO E MANUTENÇÃO ELÉTRICA, INSTALAÇÃO E MANUTENÇÃO DE SISTEMAS CENTRAIS DE AR CONDICIONADO, DE VENTILAÇÃO E REFRIGERAÇÃO, COMÉRCIO POR ATACADO DE PEÇAS E ACESSÓRIOS NOVOS PARA VEÍCULOS AUTOMOTORES., DATADA DE: 24/07/2020.

CONSOLIDAÇÃO CONTRATUAL DA MATRIZ.

FIM DAS INFORMAÇÕES PARA NIRE: 35603016561
DATA DA ÚLTIMA ATUALIZAÇÃO DA BASE DE DADOS: 22/02/2021

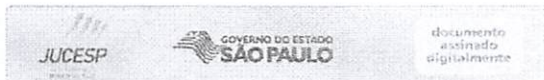

Ficha Cadastral Simplificada. Documento certificado por JUNTA COMERCIAL DO ESTADO DE SÃO PAULO. A Junta Comercial do Estado de São Paulo, garante a autenticidade deste documento quando visualizado diretamente no portal www.jucesportal.sp.gov.br sob o número de autenticidade 147506772, segunda-feira, 22 de fevereiro de 2021 às 09:35:18.



**PREFEITURA DE
SÃO PAULO**
FAZENDA

SECRETARIA MUNICIPAL DA FAZENDA

Certidão Conjunta de Débitos de Tributos Mobiliários

Certidão Número: 0274643 - 2021

CPF/CNPJ Raiz: 26.581.422/

Contribuinte: R S DA COSTA COMERCIAL - ME

Liberação: 10/03/2021

Validade: 08/06/2021

Tributos Abrangidos: Imposto Sobre Serviços - ISS
Taxa de Fiscalização de Localização Instalação e Funcionamento
Taxa de Fiscalização de Anúncio - TFA
Taxa de Fiscalização de Estabelecimento - TFE
Taxa de Resíduos Sólidos de Serviços de Saúde - TRSS (incidência a partir de Jan/2011)
Imposto Sobre Transmissão de Bens Imóveis - ITBI

Unidades Tributárias:

CCM 5.608.001-8- Início atv :22/11/2016 (R DOUTOR MOISES KAHAN, 00191 - CEP: 01139-040)

Ressalvado o direito de a Fazenda Municipal cobrar e inscrever quaisquer dívidas de responsabilidade do sujeito passivo que vierem a ser apuradas ou que se verifiquem a qualquer tempo, inclusive em relação ao período contido neste documento, relativas a tributos administrados pela Secretaria Municipal da Fazenda e a inscrições em Dívida Ativa Municipal, junto à Procuradoria Geral do Município é certificado que a Situação Fiscal do Contribuinte supra, referente aos créditos tributários inscritos e não inscritos na Dívida Ativa abrangidos por esta certidão, até a presente data é: **REGULAR.**

A aceitação desta certidão está condicionada à verificação de sua autenticidade na Internet, no endereço <http://www.prefeitura.sp.gov.br/cidade/secretarias/fazenda/>.
Qualquer rasura invalidará este documento.

Certidão expedida com base na Portaria Conjunta SF/PGM nº 4, de 12 de abril de 2017, Instrução Normativa SF/SUREM nº 3, de 6 de abril de 2015, Decreto 50.691, de 29 de junho de 2009, Decreto 51.714, de 13 de agosto de 2010 e Portaria SF nº 268, de 11 de outubro de 2019.

Certidão emitida às 10:20:43 horas do dia 24/03/2021 (hora e data de Brasília).

Código de Autenticidade: 69EB2FD4

A autenticidade desta certidão deverá ser confirmada na página da Secretaria Municipal da Fazenda <http://www.prefeitura.sp.gov.br/sf>

**PROCURADORIA GERAL DO ESTADO****Procuradoria da Dívida Ativa****Certidão Negativa de Débitos Tributários
da
Dívida Ativa do Estado de São Paulo**

CNPJ Base: 26.581.422

Ressalvado o direito de a Fazenda do Estado de São Paulo cobrar ou inscrever quaisquer dívidas de responsabilidade da pessoa jurídica/física acima identificada que vierem a ser apuradas, é certificado que:

não constam débitos inscritos em Dívida Ativa de responsabilidade do Interessado(a).

Tratando-se de CRDA emitida para pessoa jurídica, a pesquisa na base de dados é feita por meio do CNPJ Base, de modo que a certidão negativa abrange todos os estabelecimentos do contribuinte, cuja raiz do CNPJ seja aquela acima informada.

Certidão nº 29020507

Folha 1 de 1

Data e hora da emissão 24/03/2021 10:16:32

(hora de Brasília)

Validade 30 (TRINTA) dias, contados da emissão.

Certidão emitida nos termos da Resolução Conjunta SF-PGE nº 2, de 9 de maio de 2013.

Qualquer rasura ou emenda invalidará este documento.

A aceitação desta certidão está condicionada à verificação de sua autenticidade no sítio

<http://www.dividaativa.pge.sp.gov.br>



Secretaria da Fazenda e Planejamento do Estado
de São Paulo

PMLC - MA CPL
Folha: 812
Rubrica _____

Débitos Tributários Não Inscritos na Dívida Ativa do Estado de São Paulo

CNPJ / IE: 26.581.422/0001-91

Ressalvado o direito da Secretaria da Fazenda e Planejamento do Estado de São Paulo de apurar débitos de responsabilidade da pessoa jurídica acima identificada, é certificado que **não constam débitos** declarados ou apurados pendentes de inscrição na Dívida Ativa de responsabilidade do estabelecimento matriz/filial acima identificado.

Certidão nº 21030022941-90

Data e hora da emissão 02/03/2021 14:34:28

Validade 6 (seis) meses, contados da data de sua expedição.

Qualquer rasura ou emenda invalidará este documento.

A aceitação desta certidão está condicionada à verificação de sua autenticidade no sítio www.pfe.fazenda.sp.gov.br

**PREFEITURA DE
SÃO PAULO**

Secretaria Municipal da Fazenda

Certidão Conjunta de Débitos de Tributos Imobiliários

Certidão Número: 0000156782-2021
Número do Contribuinte: 030.094.0072-1
Nome do Contribuinte: INFORMAÇÃO PROTEGIDA POR SIGILO FISCAL
Local do Imóvel: R PDE ADELINO , 2074 , CJ 121 , TATUAPE - CEP:
03303-000
Cep: 03303-000
Liberação: 08/02/2021
Validade: 09/05/2021

Ressalvado o direito de a Fazenda Municipal cobrar e inscrever quaisquer dívidas de responsabilidade do sujeito passivo que vierem a ser apuradas ou que se verifiquem a qualquer tempo, inclusive em relação ao período contido neste documento, relativas a tributos administrados pela Secretaria Municipal da Fazenda e a inscrições em Dívida Ativa Municipal, junto à Procuradoria-Geral do Município é certificado que a Situação Fiscal do Contribuinte supra, referente ao Imposto Predial e Territorial Urbano, Taxa de Limpeza Pública, Taxa de Conservação de Vias e Logradouros Públicos, Taxa de Combate e Sinistros e Contribuição de Melhoria incidentes sobre o imóvel acima identificado inscritos e não inscritos na Dívida Ativa até a presente data é: **REGULAR.**

A aceitação desta certidão está condicionada à verificação de sua autenticidade na Internet, no endereço <http://www.prefeitura.sp.gov.br/cidade/secretarias/fazenda/>.
Qualquer rasura invalidará este documento:

Certidão expedida com base na Portaria Conjunta SF/PGM nº 4, de 12 de abril de 2017, Decreto 50.691, de 29 de junho de 2009, Decreto 51.714, de 13 de agosto de 2010 e Portaria SF nº 4, de 05 de janeiro de 2012 e Portaria SF nº 268, de 11 de outubro de 2019.

Certidão emitida às 09:34:17 horas do dia 08/02/2021 (hora e data de Brasília)

Código de autenticidade: F67B9995

A autenticidade desta certidão deverá ser confirmada na página da Secretaria Municipal da Fazenda <http://www.prefeitura.sp.gov.br/sf>

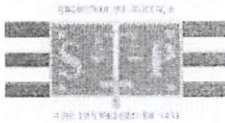

PODER JUDICIÁRIO
TRIBUNAL DE JUSTIÇA DO ESTADO DE SÃO PAULO
CERTIDÃO ESTADUAL DE DISTRIBUIÇÕES CÍVEIS

PMLC - MA-CPL
08/02/2021 Folha: 0005795140
Rubrica

CERTIDÃO Nº: 6695543

FOLHA: 1/1

A autenticidade desta certidão poderá ser confirmada pela internet no site do Tribunal de Justiça.

A Diretoria de Serviço Técnico de Informações Cíveis do(a) Comarca de São Paulo - Capital, no uso de suas atribuições legais,

CERTIFICA E DÁ FÉ que, pesquisando os registros de distribuições de **PEDIDOS DE FALÊNCIA, CONCORDATAS, RECUPERAÇÕES JUDICIAIS E EXTRAJUDICIAIS**, anteriores a 07/02/2021, verificou **NADA CONSTAR** como réu/requerido/interessado em nome de: *****

RSDC COMERCIAL EIRELI, CNPJ: 26.581.422/0001-91, conforme indicação constante do pedido de certidão. *****

Esta certidão não aponta ordinariamente os processos em que a pessoa cujo nome foi pesquisado figura como autor (a). São apontados os feitos com situação em tramitação já cadastrados no sistema informatizado referentes a todas as Comarcas/Foros Regionais e Distritais do Estado de São Paulo.

A data de informatização de cada Comarca/Foro pode ser verificada no Comunicado SPI nº 22/2019.

Esta certidão considera os feitos distribuídos na 1ª Instância, mesmo que estejam em Grau de Recurso.

Não existe conexão com qualquer outra base de dados de instituição pública ou com a Receita Federal que verifique a identidade do NOME/RAZÃO SOCIAL com o CPF/CNPJ. A conferência dos dados pessoais fornecidos pelo pesquisado é de responsabilidade exclusiva do destinatário da certidão.

A certidão em nome de pessoa jurídica considera os processos referentes à matriz e às filiais e poderá apontar feitos de homônimos não qualificados com tipos empresariais diferentes do nome indicado na certidão (EIRELI, S/C, S/S, EPP, ME, MEI, LTDA).

Esta certidão só tem validade mediante assinatura digital.

Esta certidão é sem custas.

São Paulo, 8 de fevereiro de 2021.

PEDIDO Nº:

0005795140





Prefeitura Municipal de Campo Grande

Secretaria Municipal de Infraestrutura e Serviços Públicos

SISEP

ATESTADO TÉCNICO

A PREFEITURA MUNICIPAL DE CAMPO GRANDE-MS, órgão executivo do Município de Campo Grande, com sede na Av. Afonso Pena n. 3297 - Paço Municipal, inscrita no CNPJ/MF n. 03.501.509/0001-06 a requerimento da RSDC COMERCIAL EIRELI, com sede na Padre Adelino, 2074 - Conj 121, Sala 03 Quarta Parada, na cidade de CAMPO GRANDE - MS, inscrita no CNPJ/MF nº 26.581.422/0001-91, atesta a quem possa interessar que, revendo os arquivos desta Municipalidade, a referida empresa, tendo como Representante Legal GILTON NAZARÉ LAGE CRUZ, entregou os seguintes equipamentos:

SERVIÇO: AQUISIÇÃO DE MATERIAIS ELÉTRICOS E ELETRÔNICOS PARA MANUTENÇÃO DO SISTEMA DE ILUMINAÇÃO PÚBLICA DE RUAS E AVENIDAS DO MUNICÍPIO DE CAMPO GRANDE/MS

LOCAL: CAMPO GRANDE - MS.

VALOR DOS MATERIAIS: R\$ 1.187.241,60 (um milhão cento e oitenta e sete mil duzentos e quarenta e um reais e sessenta centavos).

ATA Nº 150/2019
NE 168 e 715/2020 – 3000f

Processo: 135.241/2019-71

MATERIAIS ENTREGUES

ITEM	ESPECIFICAÇÃO DOS MATERIAIS	UNIDADE	QUANT
1.1	REATOR - TIPO: 70W/220V USO EXTERNO - CONFORME ANEXO IX TERMO DE REFERÊNCIA	UND	14.400,00
1.2	REATOR - TIPO: 150W/220V USO EXTERNO - CONFORME ANEXO IX TERMO DE REFERÊNCIA	UND	360,00
1.3	REATOR - TIPO: 250W/220V USO EXTERNO - CONFORME ANEXO IX TERMO DE REFERÊNCIA	UND	7.200,00
1.4	REATOR - TIPO: 400W/220V USO EXTERNO - CONFORME ANEXO IX TERMO DE REFERÊNCIA	UND	3.600,00
1.5	REATOR - TIPO: 250W/220V USO INTERNO - CONFORME ANEXO IX TERMO DE REFERÊNCIA	UND	2.300,00
1.6	REATOR - TIPO: 300W/220V USO INTERNO - CONFORME ANEXO IX TERMO DE REFERÊNCIA	UND	2.400,00

ARQ EILONEI FRANCISCO DE SOUZA
Metrícula: 154474
Gerente de Iluminação Pública
GEILP/SISEP

ENG RUDI FIORESE
Secretário Municipal - SISEP



Prefeitura Municipal de Campo Grande

Secretaria Municipal de Infraestrutura e Serviços Públicos

SISEP

ATESTADO TÉCNICO

A PREFEITURA MUNICIPAL DE CAMPO GRANDE-MS, órgão executivo do Município de Campo Grande, com sede na Av. Afonso Pena n. 3297 - Paço Municipal, inscrita no CNPJ/MF n. 03.501.509/0001-06 a requerimento da RSDC COMERCIAL EIRELI, com sede na Padre Adelino, 2074 - Conj 121, Sala 03 Quarta Parada, na cidade de CAMPO GRANDE - MS, inscrita no CNPJ/MF nº 26.581.422/0001-91, atesta a quem possa interessar que, revendo os arquivos desta Municipalidade, a referida empresa, tendo como Representante Legal GILTON NAZARÉ LAGE CRUZ, entregou os seguintes equipamentos:

SERVIÇO: AQUISIÇÃO DE MATERIAIS ELÉTRICOS E ELETRÔNICOS PARA MANUTENÇÃO DO SISTEMA DE ILUMINAÇÃO PÚBLICA DE RUAS E AVENIDAS DO MUNICÍPIO DE CAMPO GRANDE/MS

LOCAL: CAMPO GRANDE - MS.

VALOR DOS MATERIAIS: R\$ 1.187.241,60 (um milhão cento e oitenta e sete mil duzentos e quarenta e um reais e sessenta centavos).

ATA Nº 150/2019
NE 168 e 715/2020 - 3000f

Processo: 135.241/2019-71

MATERIAIS ENTREGUES

ITEM	ESPECIFICAÇÃO DOS MATERIAIS	UNIDADE	QUANT
1.1	REATOR - TIPO: 70W/220V USO EXTERNO - CONFORME ANEXO IX TERMO DE REFERÊNCIA	UND	14.400,00
1.2	REATOR - TIPO: 150W/220V USO EXTERNO - CONFORME ANEXO IX TERMO DE REFERÊNCIA	UND	360,00
1.3	REATOR - TIPO: 250W/220V USO EXTERNO - CONFORME ANEXO IX TERMO DE REFERÊNCIA	UND	7.200,00
1.4	REATOR - TIPO: 400W/220V USO EXTERNO - CONFORME ANEXO IX TERMO DE REFERÊNCIA	UND	3.600,00
1.5	REATOR - TIPO: 250W/220V USO INTERNO - CONFORME ANEXO IX TERMO DE REFERÊNCIA	UND	2.300,00
1.6	REATOR - TIPO: 400W/220V USO INTERNO - CONFORME ANEXO IX TERMO DE REFERÊNCIA	UND	2.400,00

ARQ EILONE FRANCISCO DE SOUZA
Matrícula: 154474
Gerente de Iluminação Pública
GEILP/SISEP

ENG. RUDI FIORESE
Secretário Municipal - SISEP



PMLC - MA CPL
Folha: 01
Rubrica: [assinatura]

CNBC COMÉRCIO E IMPORTAÇÃO LTDA
Rua Estado de Rondônia, 08 - CEP: 02945-150 - Pirituba - São Paulo - SP
(11) 2609-1346 / (11) 2254-7458 - www.iluminacaoideal.com.br

ATESTADO DE CAPACIDADE TÉCNICA

A empresa **CNBC COMÉRCIO E IMPORTAÇÃO LTDA**, CNPJ nº **32.005.990/0001-47**, com endereço à Rua Estado de Rondônia, 08 Bairro de Pirituba - São Paulo Estado de São Paulo; CEP 02945-150, atesta para os devidos fins que a empresa **RSDC Comercial EIRELI ME**, inscrita no CNPJ nº **26.581.422/0001-91**, situada na Rua Padre Adelino, 2074 12º andar cjt 121 sala 03, Quarta Parada, CEP 03303-000, São Paulo SP, forneceu os materiais abaixo especificados, em plenas condições de uso, no prazo de entrega estabelecido.

- 2.850 LUMINÁRIAS DE LED DE 50W P/ ILUMINAÇÃO PÚBLICA - MAGNETISCH / IDLED - MODELO MG 50W - NCM: 9405.10.93
- 2.850 BRAÇOS CURVO EM AÇO GALVANIZADO A FOGO, COM SAPATA DE 60X2000MM - MARCA: OLIVO / MODELO: BR2 - NCM: 7306.29.00

Atestamos que tais fornecimentos foram executados satisfatoriamente, não existindo em nossos registros, até a presente data, fatos que desabonem sua conduta e responsabilidade com as obrigações assumidas.

São Paulo SP, 13 de agosto de 2020.

CARTÃO DE ASSINATURA - SP

Assinante: **ELIANE PEREIRA DIAS**

Assinatura: *[assinatura manuscrita]*

Endereço: Rua do Estado de Rondônia, 08 - Pirituba - São Paulo - SP

CPF: 326.549.828-07

Validade: até 31/08/2021

QR Code: S10488AA0266663

Escritório: **Henrique Coutinho Lima** - Escritor

Endereço: Rua do Estado de Rondônia, 08 - Pirituba - São Paulo - SP

CPF: 26667-66

Validade: até 31/08/2021

Nome: **Ellane Pereira Dias**
Cargo: **Sócia Administradora**
RG: 34.421.273-7 // CPF: 326.549.828-07

32.005.990/0001-47
CNBC COMÉRCIO E IMPORTAÇÃO LTDA.
Rua Estado de Rondônia 08
Jardim Cidade Pirituba - CEP 02945-150
São Paulo - SP



ATESTADO DE CAPACIDADE TÉCNICA

Atestamos que a empresa **R.S. DA COSTA COMERCIAL-ME**, inscrita no CNPJ Nº 26581422/0001-91 estabelecida na rua Dr. Moises Kahan 191 Varzea da Barra Fundação São Paulo , forneceu a esta Secretaria Municipal de Obras e Serviços Públicos os seguinte material: **RETORES ELETROMAGNÉTICOS PARA LÂMPADAS.**

Atestamos, ainda que os compromissos assumidos pela empresa foram cumpridos satisfatoriamente, nada constando em nossos arquivos que desabone comercial ou tecnicamente.

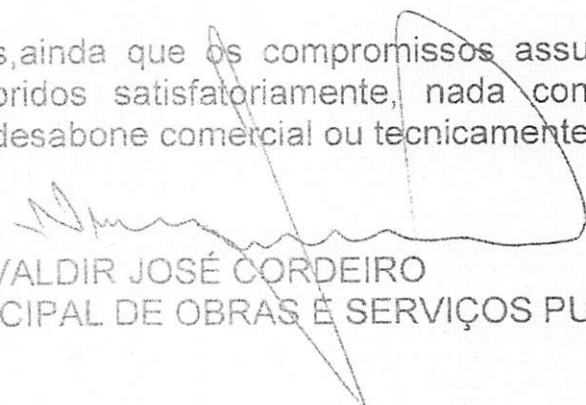
VALDIR JOSÉ CORDEIRO
SECRETARIO MUNICIPAL DE OBRAS E SERVIÇOS PUBLICOS

Guajará- Mirim, 26 de junho de 2020.

Grava Imagem

Documentos Enviados para o Item

Ordem: 00000000000000000000
Número: 00000000
Instituição: Fundação de Amparo à Pesquisa do Estado de Mato Grosso do Sul

RG	Numero: 1836915 Órgão: sspmg Data de Expedição: 06/03/2020
CPF	DOCUMENTO NAO ENVIADO
CNPJ	Numero: 26.581.422/0001-91 Órgão: RF Data de Expedição: 15/03/2021
Certidão Negativa de Falência ou Concordata	Numero: 6 695543 Órgão: tjsp Data de Expedição: 08/02/2021
Certidão Negativa de Débitos Estaduais	Numero: 21030022941-90 Órgão: secretaria da fazenda Data de Expedição: 02/03/2021 Data de Validade:
Certificado de Regularidade jun...	Numero: 2021031802454684402370 Órgão: caixa economica Data de Expedição: 24/03/2021 Data de
Certidão Negativa de Débitos Trabalhistas	Numero: 32782679/2020 Órgão: jt Data de Expedição: 14/12/2020 Data de Validade: 11/06/2021
Balanco Patrimonial e Demonstrac...	DOCUMENTO NAO ENVIADO
Certidão Negativa de Dívidas Antas Municipais	

- 0001 DISJUNTOR DIM TERMO
- 0002 DISJUNTOR DIM TERMO
- 0003 DISJUNTOR DIM TERMO
- 0004 DISJUNTOR DIM TERMO
- 0005 DISJUNTOR DIM TERMO
- 0006 DISJUNTOR DIM TERMO
- 0007 DISJUNTOR DIM TERMO
- 0008 DISJUNTOR DIM TERMO
- 0009 DISJUNTOR DIM TERMO
- 0010 DISJUNTOR DIM TERMO



Confirmação de Autenticidade das Certidões

Resultado da Confirmação de Autenticidade da Certidão

CNPJ : 26.581.422/0001-91

Data da Emissão : 06/04/2021

Hora da Emissão : 12:37:37

Código de Controle da Certidão : E1D3.818B.E64C.7F77

Tipo da Certidão : Positiva com Efeitos de Negativa

Certidão Positiva com Efeitos de Negativa emitida em 06/04/2021, com validade até 03/10/2021.

[Página Anterior](#)

Histórico do Empregador

O Histórico do Empregador apresenta os registros dos CRF concedidos nos últimos 24 meses, conforme Manual de Orientações Regularidade do Empregador.

Inscrição: 26.581.422/0001-91

Razão social: R S DA COSTA COMERCIAL ME

Data de Emissão/Leitura	Data de Validade	Número do CRF
06/04/2021	06/04/2021 a 05/05/2021	2021040603165916573651
18/03/2021	18/03/2021 a 16/04/2021	2021031802454684402370
27/02/2021	27/02/2021 a 28/03/2021	2021022702550675139549
07/02/2021	07/02/2021 a 08/03/2021	2021020701293281520786
19/01/2021	19/01/2021 a 17/02/2021	2021011904494096608678
31/12/2020	31/12/2020 a 29/01/2021	2020123103172731520861
12/12/2020	12/12/2020 a 10/01/2021	2020121202004952741501
23/11/2020	23/11/2020 a 22/12/2020	2020112301274112893996
04/11/2020	04/11/2020 a 03/12/2020	2020110401443576979326
16/10/2020	16/10/2020 a 14/11/2020	2020101601372468606706
27/09/2020	27/09/2020 a 26/10/2020	2020092701132417114680
08/09/2020	08/09/2020 a 07/10/2020	2020090801324224829369
20/08/2020	20/08/2020 a 18/09/2020	2020082001594270152102
01/08/2020	01/08/2020 a 30/08/2020	2020080102041621523265
13/07/2020	13/07/2020 a 11/08/2020	2020071302094485274385
24/06/2020	24/06/2020 a 23/07/2020	2020062402445256844355
07/03/2020	07/03/2020 a 04/07/2020	2020030701485671732121
17/02/2020	17/02/2020 a 17/03/2020	2020021701145289934210
29/01/2020	29/01/2020 a 27/02/2020	2020012902054589443862
10/01/2020	10/01/2020 a 08/02/2020	2020011002312304074764
16/12/2019	16/12/2019 a 14/01/2020	2019121604405267949036
26/11/2019	26/11/2019 a 25/12/2019	2019112605153931525465
07/11/2019	07/11/2019 a 06/12/2019	2019110705405941527620
19/10/2019	19/10/2019 a 17/11/2019	2019101904061538140311
28/09/2019	28/09/2019 a 27/10/2019	2019092803080539855967
09/09/2019	09/09/2019 a 08/10/2019	2019090902280313941833
21/08/2019	21/08/2019 a 19/09/2019	2019082103273016266144
01/08/2019	01/08/2019 a 30/08/2019	2019080105060588446181
13/07/2019	13/07/2019 a 11/08/2019	2019071304160128411880
24/06/2019	24/06/2019 a 23/07/2019	2019062402534076616192
05/06/2019	05/06/2019 a 04/07/2019	201906050120070601610

Emissão/Leitura	Data de Validade	Numero do CRF
17/05/2019	17/05/2019 a 15/06/2019	2019051704055509078556
28/04/2019	28/04/2019 a 27/05/2019	2019042804341740794400

Resultado da consulta em 20/04/2021 12:15:07

Verbar

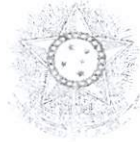
PODER JUDICIÁRIO
JUSTIÇA DO TRABALHO**CERTIDÃO NEGATIVA DE DÉBITOS TRABALHISTAS**

Nome: RSDC COMERCIAL EIRELI (MATRIZ E FILIAIS)

CNPJ: 26.581.422/0001-91

Certidão nº: 32782679/2020

Expedição: 14/12/2020, às 15:30:17

Validade: 11/06/2021 - 180 (cento e oitenta) dias, contados da data de sua expedição.

Certifica-se que **RSDC COMERCIAL EIRELI (MATRIZ E FILIAIS)**, inscrito(a) no CNPJ sob o nº **26.581.422/0001-91**, **NÃO CONSTA** do Banco Nacional de Devedores Trabalhistas.

Certidão emitida com base no art. 642-A da Consolidação das Leis do Trabalho, acrescentado pela Lei nº 12.440, de 7 de julho de 2011, e na Resolução Administrativa nº 1470/2011 do Tribunal Superior do Trabalho, de 24 de agosto de 2011.

Os dados constantes desta Certidão são de responsabilidade dos Tribunais do Trabalho e estão atualizados até 2 (dois) dias anteriores à data da sua expedição.

No caso de pessoa jurídica, a Certidão atesta a empresa em relação a todos os seus estabelecimentos, agências ou filiais.

A aceitação desta certidão condiciona-se à verificação de sua autenticidade no portal do Tribunal Superior do Trabalho na Internet (<http://www.tst.jus.br>).

Certidão emitida gratuitamente.

INFORMAÇÃO IMPORTANTE

Do Banco Nacional de Devedores Trabalhistas constam os dados necessários à identificação das pessoas naturais e jurídicas inadimplentes perante a Justiça do Trabalho quanto às obrigações estabelecidas em sentença condenatória transitada em julgado ou em acordos judiciais trabalhistas, inclusive no concernente aos recolhimentos previdenciários, a honorários, a custas, a emolumentos ou a recolhimentos determinados em lei; ou decorrentes de execução de acordos firmados perante o Ministério Público do Trabalho ou Comissão de Conciliação Prévia.

Governo do Estado de São Paulo
Site do Contribuinte

Consultas | Pagamentos | e-CRDA | Precatório | Legislação | Requerimentos | Dúvidas

Chrome 89.0.4389.128 20/04/2021 12:17 | 20-4

e-CRDA

Autenticar e-CRDA

Número da CRDA: *
29020507

Não sou um robô

reCAPTCHA
Privacidade • Termos

Pesquisar

Número	Documento	Data de Emissão	Data de Validade	Arquivo
29020507	26581422	24/03/2021 10:16	23/04/2021	crda29020507.pdf

**CERTIDÃO NEGATIVA DE DÉBITOS TRIBUTÁRIOS NÃO INSCRITOS**

Impressão da Certidão Negativa de Débitos

SECRETARIA DA FAZENDA E PLANEJAMENTO DO ESTADO DE SÃO PAULO**Certidão Negativa de Débitos Tributários Não Inscritos na Dívida Ativa do Estado de São Paulo**

CNPJ / IE : 26.581.422/0001-91

Ressalvado o direito da Secretaria da Fazenda e Planejamento do Estado de São Paulo de apurar débitos de responsabilidade da pessoa jurídica acima identificada, é certificado que não constam débitos declarados ou apurados pendentes de inscrição na Dívida Ativa de responsabilidade do estabelecimento matriz/filial acima identificado.

Imprimir

Voltar

Os documentos gerados por este sítio estão em formato PDF. Para visualizar e imprimir esses documentos é necessário o programa Acrobat Reader. Caso não tenha esse software instalado em seu computador, faça o download gratuito do programa clicando no ícone abaixo.

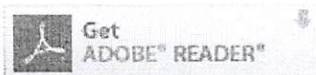
<http://www.adobe.com/br/products/acrobat/readstep2.html>

Data e hora da pesquisa 20/04/2021 12:20:05 (hora de Brasília)

Sistema disponível em dias úteis das 06:00 às 21:00 hrs

Este site é melhor visualizado com o Microsoft Internet Explorer 10 ou superior e / ou Google Chrome e Mozilla Firefox browsers.



**PREFEITURA DE
SÃO PAULO**

Secretaria Municipal da Fazenda

PMLC - MA CPL

Folha: 024

Rubrica

Certidão Conjunta de Débitos de Tributos Imobiliários

Certidão Número: 0000156782-2021
Número do Contribuinte: 030.094.0072-1
Nome do Contribuinte: INFORMAÇÃO PROTEGIDA POR SIGILO FISCAL
Local do Imóvel: R PDE ADELINO, 2074, CJ 121, TATUAPE - CEP:
03303-000
Cep: 03303-000
Liberação: 08/02/2021
Validade: 09/05/2021

Ressalvado o direito de a Fazenda Municipal cobrar e inscrever quaisquer dívidas de responsabilidade do sujeito passivo que vierem a ser apuradas ou que se verifiquem a qualquer tempo, inclusive em relação ao período contido neste documento, relativas a tributos administrados pela Secretaria Municipal da Fazenda e a inscrições em Dívida Ativa Municipal, junto à Procuradoria-Geral do Município é certificado que a Situação Fiscal do Contribuinte supra, referente ao Imposto Predial e Territorial Urbano, Taxa de Limpeza Pública, Taxa de Conservação de Vias e Logradouros Públicos, Taxa de Combate e Sinistros e Contribuição de Melhoria incidentes sobre o imóvel acima identificado inscritos e não inscritos na Dívida Ativa até a presente data é: **REGULAR.**

A aceitação desta certidão está condicionada à verificação de sua autenticidade na Internet, no endereço <http://www.prefeitura.sp.gov.br/cidade/secretarias/fazenda/>.
Qualquer rasura invalidará este documento.

Certidão expedida com base na Portaria Conjunta SF/PGM nº 4, de 12 de abril de 2017, Decreto 50.691, de 29 de junho de 2009, Decreto 51.714, de 13 de agosto de 2010 e Portaria SF nº 4, de 05 de janeiro de 2012 e Portaria SF nº 268, de 11 de outubro de 2019.

Certidão emitida às 12:25:32 horas do dia 20/04/2021 (hora e data de Brasília)

Código de autenticidade: F67B9995

A autenticidade desta certidão deverá ser confirmada na página da Secretaria Municipal da Fazenda <http://www.prefeitura.sp.gov.br/sf>