



ESTADO DO MARANHÃO
PREFEITURA MUNICIPAL DE LIMA CAMPOS
CNPJ Nº 06.933.519/0001-09
DEPARTAMENTO DE COMPRAS



MAPA DE APURAÇÃO DA PESQUISA DE PREÇOS CORRENTES DE MERCADO DE PRODUTOS/SERVIÇOS

ITEM	DISCRICÃO	UNID	QUANT	PERIODO	empresa 1	empresa 2	Licitante	Licitante	Licitante	Licitante	Licitante	Licitante	Banco de Preço	Média
1	Caminhão Basculante, trucado sem motorista, com capacidade de carga mínima de 10m³, com potência mínima de 204cv, em perfeito estado para o trabalho, transporte de terras, cascalhos, entulho, lixo e demais materiais, dotado de todos os equipamentos obrigatórios por lei, quilometragem livre.	Mensal	1	12	R\$ 16.000,00	R\$ 17.500,00	-	R\$ 15.300,00	-	-	-	-	R\$ 12.375,00	R\$ 15.293,75
2	Pick-up de carroceria aberta, cabine simples, sem motorista, com capacidade de carga mínima de 1ton (uma toneladas), motor com potência mínima de 80HP, em perfeito estado para o trabalho de transporte e distribuição de diversos materiais e equipamentos, dotado de todos os equipamentos obrigatórios por lei, quilometragem livre. Combustível e manutenção por conta da contratada.	Mensal	1	12	R\$ 3.000,00	R\$ 3.250,00	R\$ 2.800,00	-	-	-	-	-	R\$ 2.090,00	R\$ 2.785,00
3	Caminhão de carroceria aberta, cabine dupla, 4x4 sem motorista, com capacidade de carga mínima de 3Ton (três toneladas), motor com potência mínima de 100HP, em perfeito estado para o trabalho de transporte e distribuição de diversos materiais e equipamentos, dotado de todos os equipamentos obrigatórios por lei. Quilometragem livre, para serviços diversos para a Secretaria de Administração e demais Secretarias. Combustível e manutenção por conta da contratada.	Mensal	1	12	R\$ 6.400,00	R\$ 5.600,00	-	-	-	-	-	R\$ 5.000,00	R\$ 6.656,00	R\$ 5.914,00



ESTADO DO MARANHÃO
PREFEITURA MUNICIPAL DE LIMA CAMPOS
CNPJ Nº 06.933.519/0001-09
DEPARTAMENTO DE COMPRAS



4	Caminhão Munch, com cesto aéreo fabricado em fibra, para proteção contra choques elétricos, com potência não inferior a 220 CV, com cesto aéreo acoplado, lança mecânica de alcance mínimo horizontal de 18m e capacidade mínima de 1.000 Kg, alcance mínimo vertical de 29m e capacidade mínima de 500Kg, com motorista habilitado, atendimento à NR-12 e demais Normas Regulamentadoras do MTE. Combustível e manutenção por conta da contratada.	Mensal	1	12	R\$ 16.500,00	R\$ 17.350,00	-	R\$ 15.400,00	-	-	-	R\$ 22.611,00	R\$ 17.965,25
5	Veículo tipo van, sem motorista com capacidade mínima para 15 (quinze) lugares, dotado de todos os equipamentos obrigatórios por lei, quilometragem livre, para serviços diversos da Secretaria Municipal de Saúde. Combustível e manutenção por conta da contratada.	Mensal	1	12	R\$ 5.500,00	R\$ 5.000,00	-	-	R\$ 5.000,00	-	-	R\$ 7.381,46	R\$ 5.720,37
6	Motocicleta, com motorista, com as seguintes características mínimas: motor monocilíndrico de 04 (quatro tempos) arrefecido a ar, com no mínimo 125cc (cento e vinte e cinco cilindradas), partida elétrica ou pedal, capacidade para 02 (duas) pessoas. Para remoção de Supervisores e/ou Diretores. Roteiro: 6h: São Pedro para a Sede: 6km/11:30h: Sede para o São Pedro: 6km/13h: São Pedro para Sítio do Bom Jesus: 14 km/17:30h: Sítio do Bom Jesus para o São Pedro: 14 km	Mensal	1	12	R\$ 1.800,00	R\$ 2.000,00	-	-	-	-	R\$ 1.800,00	R\$ 1.763,32	R\$ 1.840,83



ESTADO DO MARANHÃO
PREFEITURA MUNICIPAL DE LIMA CAMPOS
CNPJ Nº 06.933.519/0001-09
DEPARTAMENTO DE COMPRAS



7	Motocicleta, com motorista, com as seguintes características mínimas: motor monocilíndrico de 04 (quatro tempos) arrefecido a ar, com no mínimo 125cc (cento e vinte e cinco cilindradas), partida elétrica ou pedal, capacidade para 02 (duas) pessoas. Para remoção de Supervisores e/ou Diretores. Roteiro: 6h: Sede para Centrinho: 15km /11hr Centrinho para Sede: 15km/13h: Sede para São Francisco: 12km/17h: São Francisco para Sede:12km	hora	1	12	R\$ 1.800,00	R\$ 2.000,00	-	-	-	-	R\$ 2.000,00	R\$ 1.763,32	R\$ 1.840,83
8	Motocicleta, com motorista, com as seguintes características mínimas: motor monocilíndrico de 04 (quatro tempos) arrefecido a ar, com no mínimo 125cc (cento e vinte e cinco cilindradas), partida elétrica ou pedal, capacidade para 02 (duas) pessoas. Para serviços diversos. Combustível e manutenção por conta da contratada.	hora	1	12	R\$ 2.150,00	R\$ 2.350,00	-	-	-	-	R\$ 1.800,00	R\$ 1.763,32	R\$ 2.065,83

Lima Campos (MA) 24/05/2019.

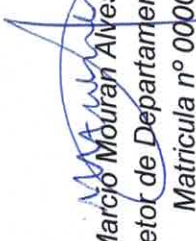
Marcio Mouran Alves de Meneses
Diretor de Departamento de Compras
Matricula nº 0000143/2017



SOLICITAÇÃO COTAÇÃO DE PREÇOS DE MERCADO

PROTOCOLO DE ENTREGA

Declaramos para os devidos fins, que recebemos a solicitação de cotação de preços emitida pela Seção de Compras da Prefeitura Municipal de Lima Campos-MA, para fins de cotação de preços praticados no mercado, referente à eventual contratação de pessoa(s) física(s) e/ou jurídica(s) para locação de veículos (motocicletas, automóveis e caminhões), de interesse desta Administração Pública.

Declaramos ainda, que recebemos o formulário/modelo da cotação de preços contendo o objeto pretendido de forma precisa, suficiente e clara.

DADOS DA EMPRESA

NOME EMPRESARIAL:

ENDEREÇO COMPLETO:

CEP:

BAIRRO/DISTRITO:

MUNICÍPIO/UF:

CNPJ:

INSCRIÇÃO ESTADUAL:

INSCRIÇÃO MUNICIPAL:

E-MAIL:

(DDD) TELEFONE:

CIENTE EM: 03/06/2019.

CARIMBO CNPJ

Nome:

C.I. nº:

CPF nº: 048598193-90

FRANCIVALDO MACHADO DE SOUSA



SOLICITAÇÃO DE COTAÇÃO DE PREÇOS

Solicitamos a colaboração dessa empresa no sentido de preencher todos os dados requeridos na planilha abaixo (preços unitários e totais) referentes à eventual contratação de pessoa(s) física(s) e/ou jurídica(s) para locação de veículos (motocicletas, automóveis e caminhões), de interesse desta Administração Pública, conforme especificações e quantitativos descritos abaixo, e entregar em até 05 (cinco) dias úteis a contar do recebimento desta, na Seção de Compras desta Prefeitura Municipal, com sede à Praça Duque de Caxias, s/n, Centro, Lima Campos - MA, Cep 65728-000, em dias úteis, no horário das 08:00h (oito horas) às 12:00h (doze horas), ou enviar ao e-mail: compras@limacampos.ma.gov.br.

A cotação de preços poderá ser preenchida a próprio punho (conforme formulário constante do Anexo I) ou elaborada e impressa por qualquer processo eletrônico, em papel timbrado da empresa fornecedora dos preços (conforme modelo sugerido no Anexo II).

As informações prestadas por essa empresa serão utilizadas para obtenção da "PLANILHA DE PREÇOS DE MERCADO".

A empresa deverá fornecer os preços praticados atualmente pela mesma para os itens constantes da planilha abaixo:

ESPECIFICAÇÕES E QUANTITATIVOS:

LOCAÇÃO DE VEICULOS PARA INFRAESTRUTURA						
ITEM	DISCRICÃO	UNID	QUANT	PERÍODO/ HORA		
1	Caminhão Basculante, trucado sem motorista, com capacidade de carga mínima de 10m ³ , com potência mínima de 204cv, em perfeito estado para o trabalho, transporte de terras, cascalhos, entulho, lixo e demais materiais, dotado de todos os equipamentos obrigatórios por lei, quilometragem livre.	Mensal	1	12		
LOCAÇÃO DE VEICULOS PARA ADMINISTRAÇÃO						
ITEM	DISCRICÃO	UNID	QUANT	PERÍODO/ HORA		
2	Pick-up de carroceria aberta, cabine simples, sem motorista, com capacidade de carga mínima de 1ton (uma toneladas), motor com potência mínima de 80HP, em perfeito estado para o trabalho de transporte e distribuição de diversos materiais e equipamentos, dotado de todos os equipamentos obrigatórios por lei, quilometragem livre. Combustível e manutenção por conta da contratada.	Mensal	1	12		
3	Caminhão de carroceria aberta, cabine dupla, 4x4 sem motorista, com capacidade de carga mínima de 3Ton (três toneladas), motor com potência mínima de 100HP, em perfeito estado para o trabalho de transporte e distribuição de diversos materiais e equipamentos, dotado de todos os equipamentos obrigatórios por lei. Quilometragem livre, para serviços diversos para a Secretaria de Administração e demais Secretarias. Combustível e manutenção por conta da contratada.	Mensal	1	12		
4	Caminhão Munck, com cesto aéreo fabricado em fibra, para proteção contra choques elétricos, com potência não inferior a 220 CV, com cesto aéreo acoplado, lança mecânica de alcance mínimo horizontal de 18m e capacidade mínima de 1.000 Kg, alcance mínimo vertical de 29m e capacidade mínima de 500Kg, com motorista habilitado, atendimento à NR-12 e demais Normas Regulamentadoras do MTE. Combustível e manutenção por conta da contratada.	Mensal	1	12		
LOCAÇÃO DE VEICULOS PARA SAÚDE						
ITEM	DISCRICÃO	UNID	QUANT	PERÍODO		
5	Veículo tipo van, sem motorista com capacidade mínima para 15 (quinze) lugares, dotado de todos os equipamentos obrigatórios por lei, quilometragem livre, para serviços diversos da Secretaria Municipal de Saúde. Combustível diesel. Combustível e manutenção por conta da contratada	Mensal	1	12		
MOTOCICLETAS						
ITEM	DISCRICÃO	KM/DIA	DIAS	QTD	UNID	PERÍODO



			LETIVO S+10%			
6	Motocicleta, com motorista, com as seguintes características mínimas: motor monocilíndrico de 04 (quatro tempos) arrefecido a ar, com no mínimo 125cc (cento e vinte e cinco cilindradas), partida elétrica ou pedal, capacidade para 02 (duas) pessoas. Para remoção de Supervisores e/ou Diretores. Roteiro: 6h: São Pedro para a Sede: 6km 11:30h: Sede para o São Pedro: 6km 13h: São Pedro para Sítio do Bom Jesus: 14 km 17:30h: Sítio do Bom Jesus para o São Pedro: 14 km	40 km	210	01	Mensal	12
7	Motocicleta, com motorista, com as seguintes características mínimas: motor monocilíndrico de 04 (quatro tempos) arrefecido a ar, com no mínimo 125cc (cento e vinte e cinco cilindradas), partida elétrica ou pedal, capacidade para 02 (duas) pessoas. Para remoção de Supervisores e/ou Diretores. Roteiro: 6h: Sede para Centrinho: 15km 11hr Centrinho para Sede: 15km 13h: Sede para São Francisco: 12km 17h: São Francisco para Sede: 12km	Não superior 55 km	210	01	Mensal	12
8	Motocicleta, com motorista, com as seguintes características mínimas: motor monocilíndrico de 04 (quatro tempos) arrefecido a ar, com no mínimo 100cc (cento e vinte e cinco cilindradas), partida elétrica ou pedal, capacidade para 02 (duas) pessoas. Para serviços diversos. Combustível e manutenção por conta da contratada. Quilometragem livre	LIVRE	-	01	Mensal	12

O prazo de validade da cotação de preços não poderá ser inferior a 30 (trinta) dias.

A cotação de preços deverá ser encaminhada à Seção de Compras do Município de Lima Campos/MA, no horário e demais condições supracitados, de preferência em papel timbrado da empresa fornecedora dos preços, conforme modelo de cotação de preços sugerido no **ANEXO II**.

Fazem parte da presente solicitação de cotação de preços, os seguintes anexos:

ANEXO I – Formulário de Pesquisa de Preços;

ANEXO II – Modelo de Cotação de Preços.

Certo de contarmos com o pronto atendimento a esta solicitação, reiterarmos nossos mais sinceros votos de consideração.

Lima Campos (MA) __/__/2019.

Marcio Moura Alves de Meneses
Diretor de Departamento de Compras
Matricula nº 0000143/2017



ANEXO I FORMULÁRIO DE PESQUISA DE PREÇOS

OBJETO: A eventual contratação de pessoa(s) física(s) e/ou jurídica(s) para locação de veículos (motocicletas, automóveis e caminhões), de interesse desta Administração Pública.

MÊS BASE: MAIO/2019.

REFERÊNCIA: Solicitação de Cotação de Preços.

IDENTIFICAÇÃO DA EMPRESA (Preencher preferencialmente com letra de forma)

Razão Social: _____

CNPJ nº: _____

Endereço: _____

Cidade: _____ Estado: _____

E-mail: _____ Telefone: (____) _____

IDENTIFICAÇÃO DO RESPONSÁVEL PELO PREENCHIMENTO

Nome completo: FRANCIVALDO MACHADO DE SOUSA

Cédula de Identidade nº: 0353888520082 Órgão emissor: _____

CPF nº 048598193-90 E-mail: _____

Cargo/função que exerce na empresa: () Sócio/Empresário; () Funcionário; () Procurador.

Data do preenchimento deste formulário: 03/06/19.

Assinatura/rubrica do responsável: FRANCIVALDO MACHADO DE SOUSA

DESCRIÇÃO DOS PRODUTOS

LOCAÇÃO DE VEICULOS PARA INFRAESTRUTURA						
ITEM	DISCRIÇÃO	UNID	QUANT	PERÍODO/ HORA	VALOR MENSAL ou HORA	VALOR TOTAL
1	Caminhão Basculante, trucado sem motorista, com capacidade de carga mínima de 10m ³ , com potência mínima de 204cv, em perfeito estado para o trabalho, transporte de terras, cascalhos, entulho, lixo e demais materiais, dotado de todos os equipamentos obrigatórios por lei, quilometragem livre.	Mensal	1	12		
LOCAÇÃO DE VEICULOS PARA ADMINISTRAÇÃO						
ITEM	DISCRIÇÃO	UNID	QUANT	PERÍODO/ HORA	VALOR MENSAL ou HORA	VALOR TOTAL



2	Pick-up de carroceria aberta, cabine simples, sem motorista, com capacidade de carga mínima de 1ton (uma toneladas), motor com potência mínima de 80HP, em perfeito estado para o trabalho de transporte e distribuição de diversos materiais e equipamentos, dotado de todos os equipamentos obrigatórios por lei, quilometragem livre. Combustível e manutenção por conta da contratada.	Mensal	1	12		
3	Caminhão de carroceria aberta, cabine dupla, 4x4 sem motorista, com capacidade de carga mínima de 3Ton (três toneladas), motor com potência mínima de 100HP, em perfeito estado para o trabalho de transporte e distribuição de diversos materiais e equipamentos, dotado de todos os equipamentos obrigatórios por lei. Quilometragem livre, para serviços diversos para a Secretaria de Administração e demais Secretarias. Combustível e manutenção por conta da contratada.	Mensal	1	12		
4	Caminhão Munck, com cesto aéreo fabricado em fibra, para proteção contra choques elétricos, com potência não inferior a 220 CV, com cesto aéreo acoplado, lança mecânica de alcance mínimo horizontal de 18m e capacidade mínima de 1.000 Kg, alcance mínimo vertical de 29m e capacidade mínima de 500Kg, com motorista habilitado, atendimento à NR-12 e demais Normas Regulamentadoras do MTE. Combustível e manutenção por conta da contratada.	Mensal	1	12		

LOCAÇÃO DE VEICULOS PARA SAÚDE

ITEM	DISCRICÃO	UNID	QUANT	PERÍODO	VALOR MENSAL ou HORA	VALOR TOTAL
5	Veículo tipo van, sem motorista com capacidade mínima para 15 (quinze) lugares, dotado de todos os equipamentos obrigatórios por lei, quilometragem livre, para serviços diversos da Secretaria Municipal de Saúde. Combustível diesel. Combustível e manutenção por conta da contratada.	Mensal	1	12		

MOTOCICLETAS

ITEM	DISCRICÃO	KM/DIA	DIAS LETIVO S+10%	QTD	UNID	PERÍODO	VALOR MENSAL	VALOR TOTAL
6	Motocicleta, com motorista, com as seguintes características mínimas: motor monocilíndrico de 04 (quatro tempos) arrefecido a ar, com no mínimo 125cc (cento e vinte e cinco cilindradas), partida elétrica ou pedal, capacidade para 02 (duas) pessoas. Para remoção de Supervisores e/ou Diretores. Roteiro: 6h: São Pedro para a Sede: 6km 11:30h: Sede para o São Pedro: 6km 13h: São Pedro para Sítio do Bóm Jesus: 14 km 17:30h: Sítio do Bom Jesus para o São Pedro: 14 km	40 km	210	01	Mensal	12	1800,00	
7	Motocicleta, com motorista, com as seguintes características mínimas: motor monocilíndrico de 04 (quatro tempos) arrefecido a ar, com no mínimo 125cc (cento e vinte e cinco cilindradas), partida elétrica ou pedal, capacidade para 02 (duas) pessoas. Para remoção de Supervisores e/ou Diretores. Roteiro:	Não superior 55 km	210	01	Mensal	12	1800,00	



	6h: Sede para Centrinho: 15km 11hr Centrinho para Sede: 15km 13h: Sede para São Francisco: 12km 17h: São Francisco para Sede: 12km							
8	Motocicleta, com motorista, com as seguintes características mínimas: motor monocilíndrico de 04 (quatro tempos) arrefecido a ar, com no mínimo 100cc (cento e vinte e cinco cilindradas), partida elétrica ou pedal, capacidade para 02 (duas) pessoas. Para serviços diversos. Combustível e manutenção por conta da contratada. Quilometragem livre	LIVRE	-	01	Mensal	12	2.000,00	

Prazo de validade informações: () 30 dias; () 60 dias; () ____ dias.

INFORMAÇÕES COMPLEMENTARES

Os dados requeridos neste formulário devem ser preenchidos a próprio punho (inclusive os preços unitários).



ANEXO II

MODELO DE COTAÇÃO DE PREÇOS

“-- EM PAPEL TIMBRADO DA EMPRESA --”

À
SEÇÃO DE COMPRAS
DA PREFEITURA MUNICIPAL DE LIMA CAMPOS
ESTADO DO MARANHÃO
CEP: 65728-000

COTAÇÃO DE PREÇOS

Referente à Solicitação de Cotação de Preços.

Prezados Senhores,

Pelo presente, encaminhamos nossa cotação de preços referente à eventual contratação de pessoa(s) física(s) e/ou jurídica(s) para locação de veículos (motocicletas, automóveis e caminhões), de interesse desta Administração Pública, conforme as especificações constantes na solicitação de cotação de preços retro mencionada. Após tomar conhecimento de todas as condições lá estabelecidas, passamos a formular a seguinte cotação:

1. Proponente:

Razão Social:

CNPJ:

Endereço:

E-mail:

(DDD) Telefone:

2. Representante emitiu a cotação

Nome:

Cédula de identidade/órgão emissor:

CPF:

Cargo/Função:

3. Planilha da proposta/cotação (especificações, quantitativos e preços).

ITEM	DISCRIÇÃO	UND	QUANT	V. UNIT
1				
2				

4. Valor global: R\$ (.....).

5. Prazo de validade da cotação:

6. Declaro que nos preços indicados na cotação de preços acima, estão incluídos todos os custos, benefícios, encargos, tributos e demais contribuições pertinentes.

(local e data)

(Nome e assinatura do responsável)



SOLICITAÇÃO COTAÇÃO DE PREÇOS DE MERCADO

PROTOCOLO DE ENTREGA

Declaramos para os devidos fins, que recebemos a solicitação de cotação de preços emitida pela Seção de Compras da Prefeitura Municipal de Lima Campos-MA, para fins de cotação de preços praticados no mercado, referente à eventual contratação de pessoa(s) física(s) e/ou jurídica(s) para locação de veículos (motocicletas, automóveis e caminhões), de interesse desta Administração Pública.

Declaramos ainda, que recebemos o formulário/modelo da cotação de preços contendo o objeto pretendido de forma precisa, suficiente e clara.

DADOS DA EMPRESA			
NOME EMPRESARIAL:			
ENDEREÇO COMPLETO:			
CEP:	BAIRRO/DISTRITO:	MUNICÍPIO/UF:	
CNPJ:	INSCRIÇÃO ESTADUAL:	INSCRIÇÃO MUNICIPAL:	
E-MAIL:		(DDD) TELEFONE:	
CIENTE EM 04/06/2019.		CARIMBO CNPJ	
Nome: C.I. nº: 024374812008-2 CPF nº: 021780493-46			



SOLICITAÇÃO DE COTAÇÃO DE PREÇOS

Solicitamos a colaboração dessa empresa no sentido de preencher todos os dados requeridos na planilha abaixo (preços unitários e totais) referentes à eventual contratação de pessoa(s) física(s) e/ou jurídica(s) para locação de veículos (motocicletas, automóveis e caminhões), de interesse desta Administração Pública, conforme especificações e quantitativos descritos abaixo, e entregar em até 05 (cinco) dias úteis a contar do recebimento desta, na Seção de Compras desta Prefeitura Municipal, com sede à Praça Duque de Caxias, s/n, Centro, Lima Campos - MA, Cep 65728-000, em dias úteis, no horário das 08:00h (oito horas) às 12:00h (doze horas), ou enviar ao e-mail: compras@limacampos.ma.gov.br.

A cotação de preços poderá ser preenchida a próprio punho (conforme formulário constante do Anexo I) ou elaborada e impressa por qualquer processo eletrônico, em papel timbrado da empresa fornecedora dos preços (conforme modelo sugerido no Anexo II).

As informações prestadas por essa empresa serão utilizadas para obtenção da "PLANILHA DE PREÇOS DE MERCADO".

A empresa deverá fornecer os preços praticados atualmente pela mesma para os itens constantes da planilha abaixo:

ESPECIFICAÇÕES E QUANTITATIVOS:

LOCAÇÃO DE VEICULOS PARA INFRAESTRUTURA						
ITEM	DISCRICÃO	UNID	QUANT	PERIODO/ HORA		
1	Caminhão Basculante, trucado sem motorista, com capacidade de carga mínima de 10m ³ , com potência mínima de 204cv, em perfeito estado para o trabalho, transporte de terras, cascalhos, entulho, lixo e demais materiais, dotado de todos os equipamentos obrigatórios por lei, quilometragem livre.	Mensal	1	12		
LOCAÇÃO DE VEICULOS PARA ADMINISTRAÇÃO						
ITEM	DISCRICÃO	UNID	QUANT	PERIODO/ HORA		
2	Pick-up de carroceria aberta, cabine simples, sem motorista, com capacidade de carga mínima de 1ton (uma toneladas), motor com potência mínima de 80HP, em perfeito estado para o trabalho de transporte e distribuição de diversos materiais e equipamentos, dotado de todos os equipamentos obrigatórios por lei, quilometragem livre. Combustível e manutenção por conta da contratada.	Mensal	1	12		
3	Caminhão de carroceria aberta, cabine dupla, 4x4 sem motorista, com capacidade de carga mínima de 3Ton (três toneladas), motor com potência mínima de 100HP, em perfeito estado para o trabalho de transporte e distribuição de diversos materiais e equipamentos, dotado de todos os equipamentos obrigatórios por lei. Quilometragem livre, para serviços diversos para a Secretaria de Administração e demais Secretarias. Combustível e manutenção por conta da contratada.	Mensal	1	12		
4	Caminhão Munck, com cesto aéreo fabricado em fibra, para proteção contra choques elétricos, com potência não inferior a 220 CV, com cesto aéreo acoplado, lança mecânica de alcance mínimo horizontal de 18m e capacidade mínima de 1.000 Kg, alcance mínimo vertical de 29m e capacidade mínima de 500Kg, com motorista habilitado, atendimento à NR-12 e demais Normas Regulamentadoras do MTE. Combustível e manutenção por conta da contratada.	Mensal	1	12		
LOCAÇÃO DE VEICULOS PARA SAÚDE						
ITEM	DISCRICÃO	UNID	QUANT	PERIODO		
5	Veículo tipo van, sem motorista com capacidade mínima para 15 (quinze) lugares, dotado de todos os equipamentos obrigatórios por lei, quilometragem livre, para serviços diversos da Secretaria Municipal de Saúde. Combustível diesel. Combustível e manutenção por conta da contratada.	Mensal	1	12		
MOTOCICLETAS						
ITEM	DISCRICÃO	KM/DIA	DIAS	QTD	UNID	PERIODO



			LETIVO S +10%			
6	Motocicleta, com motorista, com as seguintes características mínimas: motor monocilíndrico de 04 (quatro tempos) arrefecido a ar, com no mínimo 125cc (cento e vinte e cinco cilindradas), partida elétrica ou pedal, capacidade para 02 (duas) pessoas. Para remoção de Supervisores e/ou Diretores. Roteiro: 6h: São Pedro para a Sede: 6km 11:30h: Sede para o São Pedro: 6km 13h: São Pedro para Sítio do Bom Jesus: 14 km 17:30h: Sítio do Bom Jesus para o São Pedro: 14 km	40 km	210	01	Mensal	12
7	Motocicleta, com motorista, com as seguintes características mínimas: motor monocilíndrico de 04 (quatro tempos) arrefecido a ar, com no mínimo 125cc (cento e vinte e cinco cilindradas), partida elétrica ou pedal, capacidade para 02 (duas) pessoas. Para remoção de Supervisores e/ou Diretores. Roteiro: 6h: Sede para Centrinho: 15km 11hr Centrinho para Sede: 15km 13h: Sede para São Francisco: 12km 17h: São Francisco para Sede: 12km	Não superior 55 km	210	01	Mensal	12
8	Motocicleta, com motorista, com as seguintes características mínimas: motor monocilíndrico de 04 (quatro tempos) arrefecido a ar, com no mínimo 100cc (cento e vinte e cinco cilindradas), partida elétrica ou pedal, capacidade para 02 (duas) pessoas. Para serviços diversos. Combustível e manutenção por conta da contratada. Quilometragem livre	LIVRE	-	01	Mensal	12

O prazo de validade da cotação de preços não poderá ser inferior a 30 (trinta) dias.

A cotação de preços deverá ser encaminhada à Seção de Compras do Município de Lima Campos/MA, no horário e demais condições supracitados, de preferência em papel timbrado da empresa fornecedora dos preços, conforme modelo de cotação de preços sugerido no **ANEXO II**.

Fazem parte da presente solicitação de cotação de preços, os seguintes anexos:

ANEXO I – Formulário de Pesquisa de Preços;

ANEXO II – Modelo de Cotação de Preços.

Certo de contarmos com o pronto atendimento a esta solicitação, reiterarmos nossos mais sinceros votos de consideração.

Lima Campos (MA) ___/___/2019.

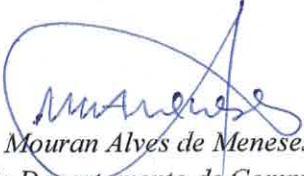
Marcio Mouran Alves de Meneses
Diretor de Departamento de Compras
Matricula nº 0000143/2017



ANEXO I FORMULÁRIO DE PESQUISA DE PREÇOS

OBJETO: A eventual contratação de pessoa(s) física(s) e/ou jurídica(s) para locação de veículos (motocicletas, automóveis e caminhões), de interesse desta Administração Pública.

MÊS BASE: MAIO/2019.

REFERÊNCIA: Solicitação de Cotação de Preços.

IDENTIFICAÇÃO DA EMPRESA (Preencher preferencialmente com letra de forma)

Razão Social: _____

CNPJ nº: _____

Endereço: _____

Cidade: _____ Estado: _____

E-mail: _____ Telefone: (____) _____

IDENTIFICAÇÃO DO RESPONSÁVEL PELO PREENCHIMENTO

Nome completo: Buzenira Sousa de Oliveira

Cédula de Identidade nº: 024374812003-2 Órgão emissor: _____

CPF nº 021780493-46 E-mail: _____

Cargo/função que exerce na empresa: () Sócio/Empresário; () Funcionário; () Procurador.

Data do preenchimento deste formulário: 04/06/19

Assinatura/rubrica do responsável: Buzenira Sousa de Oliveira

DESCRIÇÃO DOS PRODUTOS

LOCAÇÃO DE VEICULOS PARA INFRAESTRUTURA						
ITEM	DISCRIÇÃO	UNID	QUANT	PERÍODO/ HORA	VALOR MENSAL ou HORA	VALOR TOTAL
1	Caminhão Basculante, truçado sem motorista, com capacidade de carga mínima de 10m ³ , com potência mínima de 204cv, em perfeito estado para o trabalho, transporte de terras, cascalhos, entulho, lixo e demais materiais, dotado de todos os equipamentos obrigatórios por lei, quilometragem livre.	Mensal	1	12		
LOCAÇÃO DE VEICULOS PARA ADMINISTRAÇÃO						
ITEM	DISCRIÇÃO	UNID	QUANT	PERÍODO/ HORA	VALOR MENSAL ou HORA	VALOR TOTAL



2	Pick-up de carroceria aberta, cabine simples, sem motorista, com capacidade de carga mínima de 1ton (uma tonelada), motor com potência mínima de 80HP, em perfeito estado para o trabalho de transporte e distribuição de diversos materiais e equipamentos, dotado de todos os equipamentos obrigatórios por lei, quilometragem livre. Combustível e manutenção por conta da contratada.	Mensal	1	12		
3	Caminhão de carroceria aberta, cabine dupla, 4x4 sem motorista, com capacidade de carga mínima de 3Ton (três toneladas), motor com potência mínima de 100HP, em perfeito estado para o trabalho de transporte e distribuição de diversos materiais e equipamentos, dotado de todos os equipamentos obrigatórios por lei. Quilometragem livre, para serviços diversos para a Secretaria de Administração e demais Secretarias. Combustível e manutenção por conta da contratada.	Mensal	1	12		
4	Caminhão Munck, com cesto aéreo fabricado em fibra, para proteção contra choques elétricos, com potência não inferior a 220 CV, com cesto aéreo acoplado, lança mecânica de alcance mínimo horizontal de 18m e capacidade mínima de 1.000 Kg, alcance mínimo vertical de 29m e capacidade mínima de 500Kg, com motorista habilitado, atendimento à NR-12 e demais Normas Regulamentadoras do MTE. Combustível e manutenção por conta da contratada.	Mensal	1	12		

LOCAÇÃO DE VEICULOS PARA SAÚDE

ITEM	DISCRICÃO	UNID	QUANT	PERÍODO	VALOR MENSAL ou HORA	VALOR TOTAL
5	Veículo tipo van, sem motorista com capacidade mínima para 15 (quinze) lugares, dotado de todos os equipamentos obrigatórios por lei, quilometragem livre, para serviços diversos da Secretaria Municipal de Saúde. Combustível diesel. Combustível e manutenção por conta da contratada.	Mensal	1	12	5.000	6000

MOTOCICLETAS

ITEM	DISCRICÃO	KM/DIA	DIAS LETIVO S +10%	QTD	UNID	PERÍODO	VALOR MENSAL	VALOR TOTAL
6	Motocicleta, com motorista, com as seguintes características mínimas: motor monocilíndrico de 04 (quatro tempos) arrefecido a ar, com no mínimo 125cc (cento e vinte e cinco cilindradas), partida elétrica ou pedal, capacidade para 02 (duas) pessoas. Para remoção de Supervisores e/ou Diretores. Roteiro: 6h: São Pedro para a Sede: 6km 11:30h: Sede para o São Pedro: 6km 13h: São Pedro para Sítio do Bom Jesus: 14 km 17:30h: Sítio do Bom Jesus para o São Pedro: 14 km	40 km	210	01	Mensal	12		
7	Motocicleta, com motorista, com as seguintes características mínimas: motor monocilíndrico de 04 (quatro tempos) arrefecido a ar, com no mínimo 125cc (cento e vinte e cinco cilindradas), partida elétrica ou pedal, capacidade para 02 (duas) pessoas. Para remoção de Supervisores e/ou Diretores. Roteiro:	Não superior 55 km	210	01	Mensal	12		



	6h: Sede para Centrinho: 15km 11hr Centrinho para Sede: 15km 13h: Sede para São Francisco: 12km 17h: São Francisco para Sede: 12km							
8	Motocicleta, com motorista, com as seguintes características mínimas: motor monocilíndrico de 04 (quatro tempos) arrefecido a ar, com no mínimo 100cc (cento e vinte e cinco cilindradas), partida elétrica ou pedal, capacidade para 02 (duas) pessoas. Para serviços diversos. Combustível e manutenção por conta da contratada. Quilometragem livre	LIVRE	-	01	Mensal	12		

Prazo de validade informações: () 30 dias; 60 dias; () ____ dias.

INFORMAÇÕES COMPLEMENTARES

Os dados requeridos neste formulário devem ser preenchidos a próprio punho (inclusive os preços unitários).



ANEXO II

MODELO DE COTAÇÃO DE PREÇOS

“-- EM PAPEL TIMBRADO DA EMPRESA --”

À
SEÇÃO DE COMPRAS
DA PREFEITURA MUNICIPAL DE LIMA CAMPOS
ESTADO DO MARANHÃO
CEP: 65728-000

COTAÇÃO DE PREÇOS

Referente à Solicitação de Cotação de Preços.
Prezados Senhores,

Pelo presente, encaminhamos nossa cotação de preços referente à eventual contratação de pessoa(s) física(s) e/ou jurídica(s) para locação de veículos (motocicletas, automóveis e caminhões), de interesse desta Administração Pública, conforme as especificações constantes na solicitação de cotação de preços retro mencionada. Após tomar conhecimento de todas as condições lá estabelecidas, passamos a formular a seguinte cotação:

1. Proponente:

Razão Social:

CNPJ:

Endereço:

E-mail:

(DDD) Telefone:

2. Representante emitiu a cotação

Nome:

Cédula de identidade/órgão emissor:

CPF:

Cargo/Função:

3. Planilha da proposta/cotação (especificações, quantitativos e preços).

ITEM	DISCRICÃO	UND	QUANT	V. UNIT
1				
2				

4. Valor global: R\$ (.....).

5. Prazo de validade da cotação:

6. Declaro que nos preços indicados na cotação de preços acima, estão incluídos todos os custos, benefícios, encargos, tributos e demais contribuições pertinentes.

(local e data)

(Nome e assinatura do responsável)



SOLICITAÇÃO COTAÇÃO DE PREÇOS DE MERCADO

PROTOCOLO DE ENTREGA

Declaramos para os devidos fins, que recebemos a solicitação de cotação de preços emitida pela Seção de Compras da Prefeitura Municipal de Lima Campos-MA, para fins de cotação de preços praticados no mercado, referente à eventual contratação de pessoa(s) física(s) e/ou jurídica(s) para locação de veículos (motocicletas, automóveis e caminhões), de interesse desta Administração Pública.

Declaramos ainda, que recebemos o formulário/modelo da cotação de preços contendo o objeto pretendido de forma precisa, suficiente e clara.

DADOS DA EMPRESA

NOME EMPRESARIAL:

ENDEREÇO COMPLETO:

CEP:

BAIRRO/DISTRITO:

MUNICÍPIO/UF:

CNPJ:

INSCRIÇÃO ESTADUAL:

INSCRIÇÃO MUNICIPAL:

E-MAIL:

(DDD) TELEFONE:

CIENTE EM: 03/06/2019.

Nome:

C.I. nº: 23957972003-3

CPF nº: 020 202. 273-04

CARIMBO CNPJ



SOLICITAÇÃO DE COTAÇÃO DE PREÇOS

Solicitamos a colaboração dessa empresa no sentido de preencher todos os dados requeridos na planilha abaixo (preços unitários e totais) referentes à eventual contratação de pessoa(s) física(s) e/ou jurídica(s) para locação de veículos (motocicletas, automóveis e caminhões), de interesse desta Administração Pública, conforme especificações e quantitativos descritos abaixo, e entregar em até 05 (cinco) dias úteis a contar do recebimento desta, na Seção de Compras desta Prefeitura Municipal, com sede à Praça Duque de Caxias, s/n, Centro, Lima Campos - MA, Cep 65728-000, em dias úteis, no horário das 08:00h (oito horas) às 12:00h (doze horas), ou enviar ao e-mail: compras@limacampos.ma.gov.br.

A cotação de preços poderá ser preenchida a próprio punho (conforme formulário constante do Anexo I) ou elaborada e impressa por qualquer processo eletrônico, em papel timbrado da empresa fornecedora dos preços (conforme modelo sugerido no Anexo II).

As informações prestadas por essa empresa serão utilizadas para obtenção da "PLANILHA DE PREÇOS DE MERCADO".

A empresa deverá fornecer os preços praticados atualmente pela mesma para os itens constantes da planilha abaixo:

ESPECIFICAÇÕES E QUANTITATIVOS:

LOCAÇÃO DE VEICULOS PARA INFRAESTRUTURA						
ITEM	DISCRICÃO	UNID	QUANT	PERÍODO/HORA		
1	Caminhão Basculante, trucado sem motorista, com capacidade de carga mínima de 10m³, com potência mínima de 204cv, em perfeito estado para o trabalho, transporte de terras, cascalhos, entulho, lixo e demais materiais, dotado de todos os equipamentos obrigatórios por lei, quilometragem livre.	Mensal	1	12		
LOCAÇÃO DE VEICULOS PARA ADMINISTRAÇÃO						
ITEM	DISCRICÃO	UNID	QUANT	PERÍODO/HORA		
2	Pick-up de carroceria aberta, cabine simples, sem motorista, com capacidade de carga mínima de 1ton (uma toneladas), motor com potência mínima de 80HP, em perfeito estado para o trabalho de transporte e distribuição de diversos materiais e equipamentos, dotado de todos os equipamentos obrigatórios por lei, quilometragem livre. Combustível e manutenção por conta da contratada.	Mensal	1	12		
3	Caminhão de carroceria aberta, cabine dupla, 4x4 sem motorista, com capacidade de carga mínima de 3Ton (três toneladas), motor com potência mínima de 100HP, em perfeito estado para o trabalho de transporte e distribuição de diversos materiais e equipamentos, dotado de todos os equipamentos obrigatórios por lei. Quilometragem livre, para serviços diversos para a Secretaria de Administração e demais Secretarias. Combustível e manutenção por conta da contratada.	Mensal	1	12		
4	Caminhão Munck, com cesto aéreo fabricado em fibra, para proteção contra choques elétricos, com potência não inferior a 220 CV, com cesto aéreo acoplado, lança mecânica de alcance mínimo horizontal de 18m e capacidade mínima de 1.000 Kg, alcance mínimo vertical de 29m e capacidade mínima de 500Kg, com motorista habilitado, atendimento à NR-12 e demais Normas Regulamentadoras do MTE. Combustível e manutenção por conta da contratada.	Mensal	1	12		
LOCAÇÃO DE VEICULOS PARA SAÚDE						
ITEM	DISCRICÃO	UNID	QUANT	PERÍODO		
5	Veículo tipo van, sem motorista com capacidade mínima para 15 (quinze) lugares, dotado de todos os equipamentos obrigatórios por lei, quilometragem livre, para serviços diversos da Secretaria Municipal de Saúde. Combustível diesel. Combustível e manutenção por conta da contratada.	Mensal	1	12		
MOTOCICLETAS						
ITEM	DISCRICÃO	KM/DIA	DIAS	QTD	UNID	PERÍODO



			LETIVO S +10%			
6	Motocicleta, com motorista, com as seguintes características mínimas: motor monocilindrico de 04 (quatro tempos) arrefecido a ar, com no mínimo 125cc (cento e vinte e cinco cilindradas), partida elétrica ou pedal, capacidade para 02 (duas) pessoas. Para remoção de Supervisores e/ou Diretores. Roteiro: 6h: São Pedro para a Sede: 6km 11:30h: Sede para o São Pedro: 6km 13h: São Pedro para Sítio do Bom Jesus: 14 km 17:30h: Sítio do Bom Jesus para o São Pedro: 14 km	40 km	210	01	Mensal	12
7	Motocicleta, com motorista, com as seguintes características mínimas: motor monocilindrico de 04 (quatro tempos) arrefecido a ar, com no mínimo 125cc (cento e vinte e cinco cilindradas), partida elétrica ou pedal, capacidade para 02 (duas) pessoas. Para remoção de Supervisores e/ou Diretores. Roteiro: 6h: Sede para Centrinho: 15km 11hr Centrinho para Sede: 15km 13h: Sede para São Francisco: 12km 17h: São Francisco para Sede: 12km	Não superior 55 km	210	01	Mensal	12
8	Motocicleta, com motorista, com as seguintes características mínimas: motor monocilindrico de 04 (quatro tempos) arrefecido a ar, com no mínimo 100cc (cento e vinte e cinco cilindradas), partida elétrica ou pedal, capacidade para 02 (duas) pessoas. Para serviços diversos. Combustível e manutenção por conta da contratada. Quilometragem livre	LIVRE	-	01	Mensal	12

O prazo de validade da cotação de preços não poderá ser inferior a 30 (trinta) dias.

A cotação de preços deverá ser encaminhada à Seção de Compras do Município de Lima Campos/MA, no horário e demais condições supracitados, de preferência em papel timbrado da empresa fornecedora dos preços, conforme modelo de cotação de preços sugerido no **ANEXO II**.

Fazem parte da presente solicitação de cotação de preços, os seguintes anexos:

ANEXO I – Formulário de Pesquisa de Preços;

ANEXO II – Modelo de Cotação de Preços.

Certo de contarmos com o pronto atendimento a esta solicitação, reiterarmos nossos mais sinceros votos de consideração.

Lima Campos (MA) __/__/2019.

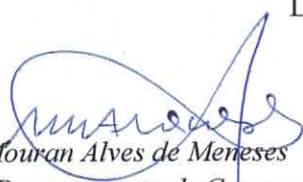
Marcio Mouran Alves de Meneses
Diretor de Departamento de Compras
Matricula nº 0000143/2017



ANEXO I FORMULÁRIO DE PESQUISA DE PREÇOS

OBJETO: A eventual contratação de pessoa(s) física(s) e/ou jurídica(s) para locação de veículos (motocicletas, automóveis e caminhões), de interesse desta Administração Pública.

MÊS BASE: MAIO/2019.

REFERÊNCIA: Solicitação de Cotação de Preços.

IDENTIFICAÇÃO DA EMPRESA (Preencher preferencialmente com letra de forma)

Razão Social: _____

CNPJ nº: _____

Endereço: _____

Cidade: _____ Estado: _____

E-mail: _____ Telefone: (____) _____

IDENTIFICAÇÃO DO RESPONSÁVEL PELO PREENCHIMENTO

Nome completo: Manoel Jerônimo da Silva

Cédula de Identidade nº: 23957972003-3 Órgão emissor: _____

CPF nº 020202273-04 E-mail: _____

Cargo/função que exerce na empresa: () Sócio/Empresário; () Funcionário; () Procurador.

Data do preenchimento deste formulário: 03/06/19

Assinatura/rubrica do responsável: Manoel Jerônimo da Silva

DESCRIÇÃO DOS PRODUTOS

LOCAÇÃO DE VEICULOS PARA INFRAESTRUTURA						
ITEM	DISCRIÇÃO	UNID	QUANT	PERÍODO/ HORA	VALOR MENSAL ou HORA	VALOR TOTAL
1	Caminhão Basculante, trucado sem motorista, com capacidade de carga mínima de 10m ³ , com potência mínima de 204cv, em perfeito estado para o trabalho, transporte de terras, cascalhos, entulho, lixo e demais materiais, dotado de todos os equipamentos obrigatórios por lei, quilometragem livre.	Mensal	1	12		
LOCAÇÃO DE VEICULOS PARA ADMINISTRAÇÃO						
ITEM	DISCRIÇÃO	UNID	QUANT	PERÍODO/ HORA	VALOR MENSAL ou HORA	VALOR TOTAL



2	Pick-up de carroceria aberta, cabine simples, sem motorista, com capacidade de carga mínima de 1ton (uma tonelada), motor com potência mínima de 80HP, em perfeito estado para o trabalho de transporte e distribuição de diversos materiais e equipamentos, dotado de todos os equipamentos obrigatórios por lei, quilometragem livre. Combustível e manutenção por conta da contratada.	Mensal	1	12		
3	Caminhão de carroceria aberta, cabine dupla, 4x4 sem motorista, com capacidade de carga mínima de 3Ton (três toneladas), motor com potência mínima de 100HP, em perfeito estado para o trabalho de transporte e distribuição de diversos materiais e equipamentos, dotado de todos os equipamentos obrigatórios por lei. Quilometragem livre, para serviços diversos para a Secretaria de Administração e demais Secretarias. Combustível e manutenção por conta da contratada.	Mensal	1	12		
4	Caminhão Munck, com cesto aéreo fabricado em fibra, para proteção contra choques elétricos, com potência não inferior a 220 CV, com cesto aéreo acoplado, lança mecânica de alcance mínimo horizontal de 18m e capacidade mínima de 1.000 Kg, alcance mínimo vertical de 29m e capacidade mínima de 500Kg, com motorista habilitado, atendimento à NR-12 e demais Normas Regulamentadoras do MTE. Combustível e manutenção por conta da contratada.	Mensal	1	12	15.400	184.800

LOCAÇÃO DE VEICULOS PARA SAÚDE

ITEM	DISCRICÃO	UNID	QUANT	PERÍODO	VALOR MENSAL ou HORA	VALOR TOTAL
5	Veículo tipo van, sem motorista com capacidade mínima para 15 (quinze) lugares, dotado de todos os equipamentos obrigatórios por lei, quilometragem livre, para serviços diversos da Secretaria Municipal de Saúde. Combustível diesel. Combustível e manutenção por conta da contratada.	Mensal	1	12		

MOTOCICLETAS

ITEM	DISCRICÃO	KM/DIA	DIAS LETIVO S +10%	QTD	UNID	PERÍODO	VALOR MENSAL	VALOR TOTAL
6	Motocicleta, com motorista, com as seguintes características mínimas: motor monocilíndrico de 04 (quatro tempos) arrefecido a ar, com no mínimo 125cc (cento e vinte e cinco cilindradas), partida elétrica ou pedal, capacidade para 02 (duas) pessoas. Para remoção de Supervisores e/ou Diretores. Roteiro: 6h: São Pedro para a Sede: 6km 11:30h: Sede para o São Pedro: 6km 13h: São Pedro para Sítio do Bom Jesus: 14 km 17:30h: Sítio do Bom Jesus para o São Pedro: 14 km	40 km	210	01	Mensal	12		
7	Motocicleta, com motorista, com as seguintes características mínimas: motor monocilíndrico de 04 (quatro tempos) arrefecido a ar, com no mínimo 125cc (cento e vinte e cinco cilindradas), partida elétrica ou pedal, capacidade para 02 (duas) pessoas. Para remoção de Supervisores e/ou Diretores. Roteiro:	Não superior 55 km	210	01	Mensal	12		



	6h: Sede para Centrinho: 15km 11hr Centrinho para Sede: 15km 13h: Sede para São Francisco: 12km 17h: São Francisco para Sede: 12km							
8	Motocicleta, com motorista, com as seguintes características mínimas: motor monocilíndrico de 04 (quatro tempos) arrefecido a ar, com no mínimo 100cc (cento e vinte e cinco cilindradas), partida elétrica ou pedal, capacidade para 02 (duas) pessoas. Para serviços diversos. Combustível e manutenção por conta da contratada. Quilometragem livre	LIVRE	-	01	Mensal	12		

Prazo de validade informações: () 30 dias; () 60 dias; () ____ dias.

INFORMAÇÕES COMPLEMENTARES

Os dados requeridos neste formulário devem ser preenchidos a próprio punho (inclusive os preços unitários).



ANEXO II

MODELO DE COTAÇÃO DE PREÇOS

“-- EM PAPEL TIMBRADO DA EMPRESA --”

À
SEÇÃO DE COMPRAS
DA PREFEITURA MUNICIPAL DE LIMA CAMPOS
ESTADO DO MARANHÃO
CEP: 65728-000

COTAÇÃO DE PREÇOS

Referente à Solicitação de Cotação de Preços.

Prezados Senhores,

Pelo presente, encaminhamos nossa cotação de preços referente à eventual contratação de pessoa(s) física(s) e/ou jurídica(s) para locação de veículos (motocicletas, automóveis e caminhões), de interesse desta Administração Pública, conforme as especificações constantes na solicitação de cotação de preços retro mencionada. Após tomar conhecimento de todas as condições lá estabelecidas, passamos a formular a seguinte cotação:

1. Proponente:

Razão Social:

CNPJ:

Endereço:

E-mail:

(DDD) Telefone:

2. Representante emitiu a cotação

Nome:

Cédula de identidade/órgão emissor:

CPF:

Cargo/Função:

3. Planilha da proposta/cotação (especificações, quantitativos e preços).

ITEM	DISCRICÃO	UND	QUANT	V. UNIT
1				
2				

4. Valor global: R\$ (.....).

5. Prazo de validade da cotação:

6. Declaro que nos preços indicados na cotação de preços acima, estão incluídos todos os custos, benefícios, encargos, tributos e demais contribuições pertinentes.

(local e data)

(Nome e assinatura do responsável)



SOLICITAÇÃO COTAÇÃO DE PREÇOS DE MERCADO

PROTOCOLO DE ENTREGA

Declaramos para os devidos fins, que recebemos a solicitação de cotação de preços emitida pela Seção de Compras da Prefeitura Municipal de Lima Campos-MA, para fins de cotação de preços praticados no mercado, referente à eventual contratação de pessoa(s) física(s) e/ou jurídica(s) para locação de veículos (motocicletas, automóveis e caminhões), de interesse desta Administração Pública.

Declaramos ainda, que recebemos o formulário/modelo da cotação de preços contendo o objeto pretendido de forma precisa, suficiente e clara.

DADOS DA EMPRESA

NOME EMPRESARIAL:

ENDEREÇO COMPLETO:

CEP:

BAIRRO/DISTRITO:

MUNICÍPIO/UF:

CNPJ:

INSCRIÇÃO ESTADUAL:

INSCRIÇÃO MUNICIPAL:

E-MAIL:

(DDD) TELEFONE:

CIENTE EM: 22/05/2019.

CARIMBO CNPJ

Nome:

C.I. nº: 014024782005

CPF nº: 990677493-20



SOLICITAÇÃO DE COTAÇÃO DE PREÇOS

Solicitamos a colaboração dessa empresa no sentido de preencher todos os dados requeridos na planilha abaixo (preços unitários e totais) referentes à eventual contratação de pessoa(s) física(s) e/ou jurídica(s) para locação de veículos (motocicletas, automóveis e caminhões), de interesse desta Administração Pública, conforme especificações e quantitativos descritos abaixo, e entregar em até 05 (cinco) dias úteis a contar do recebimento desta, na Seção de Compras desta Prefeitura Municipal, com sede à Praça Duque de Caxias, s/n, Centro, Lima Campos - MA, Cep 65728-000, em dias úteis, no horário das 08:00h (oito horas) às 12:00h (doze horas), ou enviar ao e-mail: compras@limacampos.ma.gov.br.

A cotação de preços poderá ser preenchida a próprio punho (conforme formulário constante do Anexo I) ou elaborada e impressa por qualquer processo eletrônico, em papel timbrado da empresa fornecedora dos preços (conforme modelo sugerido no Anexo II).

As informações prestadas por essa empresa serão utilizadas para obtenção da "PLANILHA DE PREÇOS DE MERCADO".

A empresa deverá fornecer os preços praticados atualmente pela mesma para os itens constantes da planilha abaixo:

ESPECIFICAÇÕES E QUANTITATIVOS:

LOCAÇÃO DE VEICULOS PARA INFRAESTRUTURA						
ITEM	DISCRICÃO	UNID	QUANT	PERÍODO/ HORA		
1	Caminhão Basculante, trucado sem motorista, com capacidade de carga mínima de 10m ³ , com potência mínima de 204cv, em perfeito estado para o trabalho, transporte de terras, cascalhos, entulho, lixo e demais materiais, dotado de todos os equipamentos obrigatórios por lei, quilometragem livre.	Mensal	1	12		
LOCAÇÃO DE VEICULOS PARA ADMINISTRAÇÃO						
ITEM	DISCRICÃO	UNID	QUANT	PERÍODO/ HORA		
2	Pick-up de carroceria aberta, cabine simples, sem motorista, com capacidade de carga mínima de 1ton (uma toneladas), motor com potência mínima de 80HP, em perfeito estado para o trabalho de transporte e distribuição de diversos materiais e equipamentos, dotado de todos os equipamentos obrigatórios por lei, quilometragem livre. Combustível e manutenção por conta da contratada.	Mensal	1	12		
3	Caminhão de carroceria aberta, cabine dupla, 4x4 sem motorista, com capacidade de carga mínima de 3Ton (três toneladas), motor com potência mínima de 100HP, em perfeito estado para o trabalho de transporte e distribuição de diversos materiais e equipamentos, dotado de todos os equipamentos obrigatórios por lei. Quilometragem livre, para serviços diversos para a Secretaria de Administração e demais Secretarias. Combustível e manutenção por conta da contratada.	Mensal	1	12		
4	Caminhão Munck, com cesto aéreo fabricado em fibra, para proteção contra choques elétricos, com potência não inferior a 220 CV, com cesto aéreo acoplado, lança mecânica de alcance mínimo horizontal de 18m e capacidade mínima de 1.000 Kg, alcance mínimo vertical de 29m e capacidade mínima de 500Kg, com motorista habilitado, atendimento à NR-12 e demais Normas Regulamentadoras do MTE. Combustível e manutenção por conta da contratada.	Mensal	1	12		
LOCAÇÃO DE VEICULOS PARA SAÚDE						
ITEM	DISCRICÃO	UNID	QUANT	PERÍODO		
5	Veículo tipo van, sem motorista com capacidade mínima para 15 (quinze) lugares, dotado de todos os equipamentos obrigatórios por lei, quilometragem livre, para serviços diversos da Secretaria Municipal de Saúde. Combustível diesel. Combustível e manutenção por conta da contratada.	Mensal	1	12		
MOTOCICLETAS						
ITEM	DISCRICÃO	KM/DIA	DIAS	QTD	UNID	PERÍODO



			LETIVO S +10%			
6	Motocicleta, com motorista, com as seguintes características mínimas: motor monocilíndrico de 04 (quatro tempos) arrefecido a ar, com no mínimo 125cc (cento e vinte e cinco cilindradas), partida elétrica ou pedal, capacidade para 02 (duas) pessoas. Para remoção de Supervisores e/ou Diretores. Roteiro: 6h: São Pedro para a Sede: 6km 11:30h: Sede para o São Pedro: 6km 13h: São Pedro para Sítio do Bom Jesus: 14 km 17:30h: Sítio do Bom Jesus para o São Pedro: 14 km	40 km	210	01	Mensal	12
7	Motocicleta, com motorista, com as seguintes características mínimas: motor monocilíndrico de 04 (quatro tempos) arrefecido a ar, com no mínimo 125cc (cento e vinte e cinco cilindradas), partida elétrica ou pedal, capacidade para 02 (duas) pessoas. Para remoção de Supervisores e/ou Diretores. Roteiro: 6h: Sede para Centrinho: 15km 11hr Centrinho para Sede: 15km 13h: Sede para São Francisco: 12km 17h: São Francisco para Sede: 12km	Não superior 55 km	210	01	Mensal	12
8	Motocicleta, com motorista, com as seguintes características mínimas: motor monocilíndrico de 04 (quatro tempos) arrefecido a ar, com no mínimo 100cc (cento e vinte e cinco cilindradas), partida elétrica ou pedal, capacidade para 02 (duas) pessoas. Para serviços diversos. Combustível e manutenção por conta da contratada. Quilometragem livre	LIVRE	-	01	Mensal	12

O prazo de validade da cotação de preços não poderá ser inferior a 30 (trinta) dias.

A cotação de preços deverá ser encaminhada à Seção de Compras do Município de Lima Campos/MA, no horário e demais condições supracitados, de preferência em papel timbrado da empresa fornecedora dos preços, conforme modelo de cotação de preços sugerido no **ANEXO II**.

Fazem parte da presente solicitação de cotação de preços, os seguintes anexos:

ANEXO I – Formulário de Pesquisa de Preços;

ANEXO II – Modelo de Cotação de Preços.

Certo de contarmos com o pronto atendimento a esta solicitação, reiterarmos nossos mais sinceros votos de consideração.

Lima Campos (MA) __/__/2019.

Marcio Mouran Alves de Menezes
Diretor de Departamento de Compras
Matricula nº 0000143/2017



2	Pick-up de carroceria aberta, cabine simples, sem motorista, com capacidade de carga mínima de 1ton (uma toneladas), motor com potência mínima de 80HP, em perfeito estado para o trabalho de transporte e distribuição de diversos materiais e equipamentos, dotado de todos os equipamentos obrigatórios por lei, quilometragem livre. Combustível e manutenção por conta da contratada.	Mensal	1	12		
3	Caminhão de carroceria aberta, cabine dupla, 4x4 sem motorista, com capacidade de carga mínima de 3Ton (três toneladas), motor com potência mínima de 100HP, em perfeito estado para o trabalho de transporte e distribuição de diversos materiais e equipamentos, dotado de todos os equipamentos obrigatórios por lei. Quilometragem livre, para serviços diversos para a Secretaria de Administração e demais Secretarias. Combustível e manutenção por conta da contratada.	Mensal	1	12	5.000	60.000
4	Caminhão Munck, com cesto aéreo fabricado em fibra, para proteção contra choques elétricos, com potência não inferior a 220 CV, com cesto aéreo acoplado, lança mecânica de alcance mínimo horizontal de 18m e capacidade mínima de 1.000 Kg, alcance mínimo vertical de 29m e capacidade mínima de 500Kg, com motorista habilitado, atendimento à NR-12 e demais Normas Regulamentadoras do MTE. Combustível e manutenção por conta da contratada.	Mensal	1	12		

LOCAÇÃO DE VEICULOS PARA SAÚDE

ITEM	DISCRICÃO	UNID	QUANT	PERÍODO	VALOR MENSAL ou HORA	VALOR TOTAL
5	Veículo tipo van, sem motorista com capacidade mínima para 15 (quinze) lugares, dotado de todos os equipamentos obrigatórios por lei, quilometragem livre, para serviços diversos da Secretaria Municipal de Saúde. Combustível diesel. Combustível e manutenção por conta da contratada.	Mensal	1	12		

MOTOCICLETAS

ITEM	DISCRICÃO	KM/DI A	DIAS LETIVO S +10%	QTD	UNID	PERÍODO	VALOR MENSAL	VALOR TOTAL
6	Motocicleta, com motorista, com as seguintes características mínimas: motor monocilíndrico de 04 (quatro tempos) arrefecido a ar, com no mínimo 125cc (cento e vinte e cinco cilindradas), partida elétrica ou pedal, capacidade para 02 (duas) pessoas. Para remoção de Supervisores e/ou Diretores. Roteiro: 6h: São Pedro para a Sede: 6km 11:30h: Sede para o São Pedro: 6km 13h: São Pedro para Sítio do Bom Jesus: 14 km 17:30h: Sítio do Bom Jesus para o São Pedro: 14 km	40 km	210	01	Mensal	12		
7	Motocicleta, com motorista, com as seguintes características mínimas: motor monocilíndrico de 04 (quatro tempos) arrefecido a ar, com no mínimo 125cc (cento e vinte e cinco cilindradas), partida elétrica ou pedal, capacidade para 02 (duas) pessoas. Para remoção de Supervisores e/ou Diretores. Roteiro:	Não superior 55 km	210	01	Mensal	12		



	6h: Sede para Centrinho: 15km 11hr Centrinho para Sede: 15km 13h: Sede para São Francisco: 12km 17h: São Francisco para Sede:12km							
8	Motocicleta, com motorista, com as seguintes características mínimas: motor monocilindrico de 04 (quatro tempos) arrefecido a ar, com no mínimo 100cc (cento e vinte e cinco cilindradas), partida elétrica ou pedal, capacidade para 02 (duas) pessoas. Para serviços diversos. Combustível e manutenção por conta da contratada. Quilometragem livre	LIVRE	-	01	Mensal	12		

Prazo de validade informações: () 30 dias; () 60 dias; () ____ dias.

INFORMAÇÕES COMPLEMENTARES

Os dados requeridos neste formulário devem ser preenchidos a próprio punho (inclusive os preços unitários).



ANEXO II

MODELO DE COTAÇÃO DE PREÇOS

“-- EM PAPEL TIMBRADO DA EMPRESA --”

À
SEÇÃO DE COMPRAS
DA PREFEITURA MUNICIPAL DE LIMA CAMPOS
ESTADO DO MARANHÃO
CEP: 65728-000

COTAÇÃO DE PREÇOS

Referente à Solicitação de Cotação de Preços.
Prezados Senhores,

Pelo presente, encaminhamos nossa cotação de preços referente à eventual contratação de pessoa(s) física(s) e/ou jurídica(s) para locação de veículos (motocicletas, automóveis e caminhões), de interesse desta Administração Pública, conforme as especificações constantes na solicitação de cotação de preços retro mencionada. Após tomar conhecimento de todas as condições lá estabelecidas, passamos a formular a seguinte cotação:

1. Proponente:

Razão Social:

CNPJ:

Endereço:

E-mail:

(DDD) Telefone:

2. Representante emitiu a cotação

Nome:

Cédula de identidade/órgão emissor:

CPF:

Cargo/Função:

3. Planilha da proposta/cotação (especificações, quantitativos e preços).

ITEM	DISCRIÇÃO	UND	QUANT	V. UNIT
1				
2				

4. Valor global: R\$ (.....).

5. Prazo de validade da cotação:

6. Declaro que nos preços indicados na cotação de preços acima, estão incluídos todos os custos, benefícios, encargos, tributos e demais contribuições pertinentes.

(local e data)

(Nome e assinatura do responsável)



SOLICITAÇÃO COTAÇÃO DE PREÇOS DE MERCADO

PROTOCOLO DE ENTREGA

Declaramos para os devidos fins, que recebemos a solicitação de cotação de preços emitida pela Seção de Compras da Prefeitura Municipal de Lima Campos-MA, para fins de cotação de preços praticados no mercado, referente à eventual contratação de pessoa(s) física(s) e/ou jurídica(s) para locação de veículos (motocicletas, automóveis e caminhões), de interesse desta Administração Pública.

Declaramos ainda, que recebemos o formulário/modelo da cotação de preços contendo o objeto pretendido de forma precisa, suficiente e clara.

DADOS DA EMPRESA

NOME EMPRESARIAL:

ENDEREÇO COMPLETO:

CEP:

BAIRRO/DISTRITO:

MUNICÍPIO/UF:

CNPJ:

INSCRIÇÃO ESTADUAL:

INSCRIÇÃO MUNICIPAL:

E-MAIL:

(DDD) TELEFONE:

CIENTE EM: 30/05/2019.

CARIMBO CNPJ

Nome:

Jose Alonso Lopes Neto

C.I. nº: 042131982011-8

CPF nº: 608101.413-45



SOLICITAÇÃO DE COTAÇÃO DE PREÇOS

Solicitamos a colaboração dessa empresa no sentido de preencher todos os dados requeridos na planilha abaixo (preços unitários e totais) referentes à eventual contratação de pessoa(s) física(s) e/ou jurídica(s) para locação de veículos (motocicletas, automóveis e caminhões), de interesse desta Administração Pública, conforme especificações e quantitativos descritos abaixo, e entregar em até 05 (cinco) dias úteis a contar do recebimento desta, na Seção de Compras desta Prefeitura Municipal, com sede à Praça Duque de Caxias, s/n, Centro, Lima Campos - MA, Cep 65728-000, em dias úteis, no horário das 08:00h (oito horas) às 12:00h (doze horas), ou enviar ao e-mail: compras@limacampos.ma.gov.br.

A cotação de preços poderá ser preenchida a próprio punho (conforme formulário constante do Anexo I) ou elaborada e impressa por qualquer processo eletrônico, em papel timbrado da empresa fornecedora dos preços (conforme modelo sugerido no Anexo II).

As informações prestadas por essa empresa serão utilizadas para obtenção da "PLANILHA DE PREÇOS DE MERCADO".

A empresa deverá fornecer os preços praticados atualmente pela mesma para os itens constantes da planilha abaixo:

ESPECIFICAÇÕES E QUANTITATIVOS:

LOCAÇÃO DE VEICULOS PARA INFRAESTRUTURA						
ITEM	DISCRICÃO	UNID	QUANT	PERÍODO/ HORA		
1	Caminhão Basculante, trucado sem motorista, com capacidade de carga mínima de 10m ³ , com potência mínima de 204cv, em perfeito estado para o trabalho, transporte de terras, cascalhos, entulho, lixo e demais materiais, dotado de todos os equipamentos obrigatórios por lei, quilometragem livre.	Mensal	1	12		
LOCAÇÃO DE VEICULOS PARA ADMINISTRAÇÃO						
ITEM	DISCRICÃO	UNID	QUANT	PERÍODO/ HORA		
2	Pick-up de carroceria aberta, cabine simples, sem motorista, com capacidade de carga mínima de 1ton (uma toneladas), motor com potência mínima de 80HP, em perfeito estado para o trabalho de transporte e distribuição de diversos materiais e equipamentos, dotado de todos os equipamentos obrigatórios por lei, quilometragem livre. Combustível e manutenção por conta da contratada.	Mensal	1	12		
3	Caminhão de carroceria aberta, cabine dupla, 4x4 sem motorista, com capacidade de carga mínima de 3Ton (três toneladas), motor com potência mínima de 100HP, em perfeito estado para o trabalho de transporte e distribuição de diversos materiais e equipamentos, dotado de todos os equipamentos obrigatórios por lei. Quilometragem livre, para serviços diversos para a Secretaria de Administração e demais Secretarias. Combustível e manutenção por conta da contratada.	Mensal	1	12		
4	Caminhão Munck, com cesto aéreo fabricado em fibra, para proteção contra choques elétricos, com potência não inferior a 220 CV, com cesto aéreo acoplado, lança mecânica de alcance mínimo horizontal de 18m e capacidade mínima de 1.000 Kg, alcance mínimo vertical de 29m e capacidade mínima de 500Kg, com motorista habilitado, atendimento à NR-12 e demais Normas Regulamentadoras do MTE. Combustível e manutenção por conta da contratada.	Mensal	1	12		
LOCAÇÃO DE VEICULOS PARA SAÚDE						
ITEM	DISCRICÃO	UNID	QUANT	PERÍODO		
5	Veículo tipo van, sem motorista com capacidade mínima para 15 (quinze) lugares, dotado de todos os equipamentos obrigatórios por lei, quilometragem livre, para serviços diversos da Secretaria Municipal de Saúde. Combustível diesel. Combustível e manutenção por conta da contratada.	Mensal	1	12		
MOTOCICLETAS						
ITEM	DISCRICÃO	KM/DIA	DIAS	QTD	UNID	PERÍODO



			LETIVO S +10%			
6	Motocicleta, com motorista, com as seguintes características mínimas: motor monocilíndrico de 04 (quatro tempos) arrefecido a ar, com no mínimo 125cc (cento e vinte e cinco cilindradas), partida elétrica ou pedal, capacidade para 02 (duas) pessoas. Para remoção de Supervisores e/ou Diretores. Roteiro: 6h: São Pedro para a Sede: 6km 11:30h: Sede para o São Pedro: 6km 13h: São Pedro para Sítio do Bom Jesus: 14 km 17:30h: Sítio do Bom Jesus para o São Pedro: 14 km	40 km	210	01	Mensal	12
7	Motocicleta, com motorista, com as seguintes características mínimas: motor monocilíndrico de 04 (quatro tempos) arrefecido a ar, com no mínimo 125cc (cento e vinte e cinco cilindradas), partida elétrica ou pedal, capacidade para 02 (duas) pessoas. Para remoção de Supervisores e/ou Diretores. Roteiro: 6h: Sede para Centrinho: 15km 11hr Centrinho para Sede: 15km 13h: Sede para São Francisco: 12km 17h: São Francisco para Sede: 12km	Não superior 55 km	210	01	Mensal	12
8	Motocicleta, com motorista, com as seguintes características mínimas: motor monocilíndrico de 04 (quatro tempos) arrefecido a ar, com no mínimo 100cc (cento e vinte e cinco cilindradas), partida elétrica ou pedal, capacidade para 02 (duas) pessoas. Para serviços diversos. Combustível e manutenção por conta da contratada. Quilometragem livre	LIVRE	-	01	Mensal	12

O prazo de validade da cotação de preços não poderá ser inferior a 30 (trinta) dias.

A cotação de preços deverá ser encaminhada à Seção de Compras do Município de Lima Campos/MA, no horário e demais condições supracitados, de preferência em papel timbrado da empresa fornecedora dos preços, conforme modelo de cotação de preços sugerido no **ANEXO II**.

Fazem parte da presente solicitação de cotação de preços, os seguintes anexos:

ANEXO I – Formulário de Pesquisa de Preços;

ANEXO II – Modelo de Cotação de Preços.

Certo de contarmos com o pronto atendimento a esta solicitação, reiterarmos nossos mais sinceros votos de consideração.

Lima Campos (MA) __/__/2019.

Marcio Mouran Alves de Meneses
Diretor de Departamento de Compras
Matricula nº 0000143/2017



ANEXO I FORMULÁRIO DE PESQUISA DE PREÇOS

OBJETO: A eventual contratação de pessoa(s) física(s) e/ou jurídica(s) para locação de veículos (motocicletas, automóveis e caminhões), de interesse desta Administração Pública.

MÊS BASE: MAIO/2019.

REFERÊNCIA: Solicitação de Cotação de Preços.

IDENTIFICAÇÃO DA EMPRESA (Preencher preferencialmente com letra de forma)

Razão Social: _____

CNPJ nº: _____

Endereço: _____

Cidade: _____ Estado: _____

E-mail: _____ Telefone: (____) _____

IDENTIFICAÇÃO DO RESPONSÁVEL PELO PREENCHIMENTO

Nome completo: Jose Afonso Lopes Neto

Cédula de Identidade nº: 042131982011-8 Órgão emissor: _____

CPF nº 608101.413-45 E-mail: _____

Cargo/função que exerce na empresa: () Sócio/Empresário; () Funcionário; () Procurador.

Data do preenchimento deste formulário: 30/05/19

Assinatura/rubrica do responsável: Jose Afonso Lopes Neto

DESCRIÇÃO DOS PRODUTOS

LOCAÇÃO DE VEICULOS PARA INFRAESTRUTURA						
ITEM	DISCRIÇÃO	UNID	QUANT	PERÍODO/ HORA	VALOR MENSAL ou HORA	VALOR TOTAL
1	Caminhão Basculante, trancado sem motorista, com capacidade de carga mínima de 10m³, com potência mínima de 204cv, em perfeito estado para o trabalho, transporte de terras, cascalhos, entulho, lixo e demais materiais, dotado de todos os equipamentos obrigatórios por lei, quilometragem livre.	Mensal	1	12	—	
LOCAÇÃO DE VEICULOS PARA ADMINISTRAÇÃO						
ITEM	DISCRIÇÃO	UNID	QUANT	PERÍODO/ HORA	VALOR MENSAL ou HORA	VALOR TOTAL



2	Pick-up de carroceria aberta, cabine simples, sem motorista, com capacidade de carga mínima de 1ton (uma tonelada), motor com potência mínima de 80HP, em perfeito estado para o trabalho de transporte e distribuição de diversos materiais e equipamentos, dotado de todos os equipamentos obrigatórios por lei, quilometragem livre. Combustível e manutenção por conta da contratada.	Mensal	1	12	2.800,00	
3	Caminhão de carroceria aberta, cabine dupla, 4x4 sem motorista, com capacidade de carga mínima de 3Ton (três toneladas), motor com potência mínima de 100HP, em perfeito estado para o trabalho de transporte e distribuição de diversos materiais e equipamentos, dotado de todos os equipamentos obrigatórios por lei. Quilometragem livre, para serviços diversos para a Secretaria de Administração e demais Secretarias. Combustível e manutenção por conta da contratada.	Mensal	1	12	—	
4	Caminhão Munck, com cesto aéreo fabricado em fibra, para proteção contra choques elétricos, com potência não inferior a 220 CV, com cesto aéreo acoplado, lança mecânica de alcance mínimo horizontal de 18m e capacidade mínima de 1.000 Kg, alcance mínimo vertical de 29m e capacidade mínima de 500Kg, com motorista habilitado, atendimento à NR-12 e demais Normas Regulamentadoras do MTE. Combustível e manutenção por conta da contratada.	Mensal	1	12	—	

LOCAÇÃO DE VEICULOS PARA SAÚDE

ITEM	DISCRICÃO	UNID	QUANT	PERÍODO	VALOR MENSAL ou HORA	VALOR TOTAL
5	Veículo tipo van, sem motorista com capacidade mínima para 15 (quinze) lugares, dotado de todos os equipamentos obrigatórios por lei, quilometragem livre, para serviços diversos da Secretaria Municipal de Saúde. Combustível diesel. Combustível e manutenção por conta da contratada.	Mensal	1	12	—	

MOTOCICLETAS

ITEM	DISCRICÃO	KM/DIA	DIAS LETIVOS +10%	QTD	UNID	PERÍODO	VALOR MENSAL	VALOR TOTAL
6	Motocicleta, com motorista, com as seguintes características mínimas: motor monocilíndrico de 04 (quatro tempos) arrefecido a ar, com no mínimo 125cc (cento e vinte e cinco cilindradas), partida elétrica ou pedal, capacidade para 02 (duas) pessoas. Para remoção de Supervisores e/ou Diretores. Roteiro: 6h: São Pedro para a Sede: 6km 11:30h: Sede para o São Pedro: 6km 13h: São Pedro para Sítio do Bom Jesus: 14 km 17:30h: Sítio do Bom Jesus para o São Pedro: 14 km	40 km	210	01	Mensal	12	—	
7	Motocicleta, com motorista, com as seguintes características mínimas: motor monocilíndrico de 04 (quatro tempos) arrefecido a ar, com no mínimo 125cc (cento e vinte e cinco cilindradas), partida elétrica ou pedal, capacidade para 02 (duas) pessoas. Para remoção de Supervisores e/ou Diretores. Roteiro:	Não superior 55 km	210	01	Mensal	12	—	



	6h: Sede para Centrinho: 15km 11hr Centrinho para Sede: 15km 13h: Sede para São Francisco: 12km 17h: São Francisco para Sede:12km							
8	Motocicleta, com motorista, com as seguintes características mínimas: motor monocilindrico de 04 (quatro tempos) arrefecido a ar, com no mínimo 100cc (cento e vinte e cinco cilindradas), partida elétrica ou pedal, capacidade para 02 (duas) pessoas. Para serviços diversos. Combustível e manutenção por conta da contratada. Quilometragem livre	LIVRE	-	01	Mensal	12		

Prazo de validade informações: () 30 dias; () 60 dias; () ____ dias.

INFORMAÇÕES COMPLEMENTARES

Os dados requeridos neste formulário devem ser preenchidos a próprio punho (inclusive os preços unitários).



ANEXO II

MODELO DE COTAÇÃO DE PREÇOS

“-- EM PAPEL TIMBRADO DA EMPRESA --”

À
SEÇÃO DE COMPRAS
DA PREFEITURA MUNICIPAL DE LIMA CAMPOS
ESTADO DO MARANHÃO
CEP: 65728-000

COTAÇÃO DE PREÇOS

Referente à Solicitação de Cotação de Preços.
Prezados Senhores,

Pelo presente, encaminhamos nossa cotação de preços referente à eventual contratação de pessoa(s) física(s) e/ou jurídica(s) para locação de veículos (motocicletas, automóveis e caminhões), de interesse desta Administração Pública, conforme as especificações constantes na solicitação de cotação de preços retro mencionada. Após tomar conhecimento de todas as condições lá estabelecidas, passamos a formular a seguinte cotação:

1. Proponente:

Razão Social:

CNPJ:

Endereço:

E-mail:

(DDD) Telefone:

2. Representante emitiu a cotação

Nome:

Cédula de identidade/órgão emissor:

CPF:

Cargo/Função:

3. Planilha da proposta/cotação (especificações, quantitativos e preços).

ITEM	DISCRICÃO	UND	QUANT	V. UNIT
1				
2				

4. Valor global: R\$ (.....).

5. Prazo de validade da cotação:

6. Declaro que nos preços indicados na cotação de preços acima, estão incluídos todos os custos, benefícios, encargos, tributos e demais contribuições pertinentes.

(local e data)

(Nome e assinatura do responsável)



SOLICITAÇÃO COTAÇÃO DE PREÇOS DE MERCADO

PROTOCOLO DE ENTREGA

Declaramos para os devidos fins, que recebemos a solicitação de cotação de preços emitida pela Seção de Compras da Prefeitura Municipal de Lima Campos-MA, para fins de cotação de preços praticados no mercado, referente à eventual contratação de pessoa(s) física(s) e/ou jurídica(s) para locação de veículos (motocicletas, automóveis e caminhões), de interesse desta Administração Pública.

Declaramos ainda, que recebemos o formulário/modelo da cotação de preços contendo o objeto pretendido de forma precisa, suficiente e clara.

DADOS DA EMPRESA

NOME EMPRESARIAL:

ENDEREÇO COMPLETO:

CEP:

BAIRRO/DISTRITO:

MUNICÍPIO/UF:

CNPJ:

INSCRIÇÃO ESTADUAL:

INSCRIÇÃO MUNICIPAL:

E-MAIL:

(DDD) TELEFONE:

CIENTE EM: 03/06/2019.

CARIMBO CNPJ

Nome:

C.I. nº: 0353898220081 SSP/MA

CPF nº: 602.994.063-50



SOLICITAÇÃO DE COTAÇÃO DE PREÇOS

Solicitamos a colaboração dessa empresa no sentido de preencher todos os dados requeridos na planilha abaixo (preços unitários e totais) referentes à eventual contratação de pessoa(s) física(s) e/ou jurídica(s) para locação de veículos (motocicletas, automóveis e caminhões), de interesse desta Administração Pública, conforme especificações e quantitativos descritos abaixo, e entregar em até 05 (cinco) dias úteis a contar do recebimento desta, na Seção de Compras desta Prefeitura Municipal, com sede à Praça Duque de Caxias, s/n, Centro, Lima Campos - MA, Cep 65728-000, em dias úteis, no horário das 08:00h (oito horas) às 12:00h (doze horas), ou enviar ao e-mail: compras@limacampos.ma.gov.br.

A cotação de preços poderá ser preenchida a próprio punho (*conforme formulário constante do Anexo I*) ou elaborada e impressa por qualquer processo eletrônico, em papel timbrado da empresa fornecedora dos preços (*conforme modelo sugerido no Anexo II*).

As informações prestadas por essa empresa serão utilizadas para obtenção da "PLANILHA DE PREÇOS DE MERCADO".

A empresa deverá fornecer os preços praticados atualmente pela mesma para os itens constantes da planilha abaixo:

ESPECIFICAÇÕES E QUANTITATIVOS:

LOCAÇÃO DE VEICULOS PARA INFRAESTRUTURA						
ITEM	DISCRICÃO	UNID	QUANT	PERÍODO/ HORA		
1	Caminhão Basculante, trucado sem motorista, com capacidade de carga mínima de 10m³, com potência mínima de 204cv, em perfeito estado para o trabalho, transporte de terras, cascalhos, entulho, lixo e demais materiais, dotado de todos os equipamentos obrigatórios por lei, quilometragem livre.	Mensal	1	12		
LOCAÇÃO DE VEICULOS PARA ADMINISTRAÇÃO						
ITEM	DISCRICÃO	UNID	QUANT	PERÍODO/ HORA		
2	Pick-up de carroceria aberta, cabine simples, sem motorista, com capacidade de carga mínima de 1ton (uma tonelada), motor com potência mínima de 80HP, em perfeito estado para o trabalho de transporte e distribuição de diversos materiais e equipamentos, dotado de todos os equipamentos obrigatórios por lei, quilometragem livre. Combustível e manutenção por conta da contratada.	Mensal	1	12		
3	Caminhão de carroceria aberta, cabine dupla, 4x4 sem motorista, com capacidade de carga mínima de 3Ton (três toneladas), motor com potência mínima de 100HP, em perfeito estado para o trabalho de transporte e distribuição de diversos materiais e equipamentos, dotado de todos os equipamentos obrigatórios por lei. Quilometragem livre, para serviços diversos para a Secretaria de Administração e demais Secretarias. Combustível e manutenção por conta da contratada.	Mensal	1	12		
4	Caminhão Munck, com cesto aéreo fabricado em fibra, para proteção contra choques elétricos, com potência não inferior a 220 CV, com cesto aéreo acoplado, lança mecânica de alcance mínimo horizontal de 18m e capacidade mínima de 1.000 Kg. alcance mínimo vertical de 29m e capacidade mínima de 500Kg, com motorista habilitado, atendimento à NR-12 e demais Normas Regulamentadoras do MTE. Combustível e manutenção por conta da contratada.	Mensal	1	12		
LOCAÇÃO DE VEICULOS PARA SAÚDE						
ITEM	DISCRICÃO	UNID	QUANT	PERÍODO		
5	Veículo tipo van, sem motorista com capacidade mínima para 15 (quinze) lugares, dotado de todos os equipamentos obrigatórios por lei, quilometragem livre, para serviços diversos da Secretaria Municipal de Saúde. Combustível diesel. Combustível e manutenção por conta da contratada.	Mensal	1	12		
MOTOCICLETAS						
ITEM	DISCRICÃO	KM/DIA	DIAS	QTD	UNID	PERÍODO



			LETIVO S +10%			
6	Motocicleta, com motorista, com as seguintes características mínimas: motor monocilíndrico de 04 (quatro tempos) arrefecido a ar, com no mínimo 125cc (cento e vinte e cinco cilindradas), partida elétrica ou pedal, capacidade para 02 (duas) pessoas. Para remoção de Supervisores e/ou Diretores. Roteiro: 6h: São Pedro para a Sede: 6km 11:30h: Sede para o São Pedro: 6km 13h: São Pedro para Sítio do Bom Jesus: 14 km 17:30h: Sítio do Bom Jesus para o São Pedro: 14 km	40 km	210	01	Mensal	12
7	Motocicleta, com motorista, com as seguintes características mínimas: motor monocilíndrico de 04 (quatro tempos) arrefecido a ar, com no mínimo 125cc (cento e vinte e cinco cilindradas), partida elétrica ou pedal, capacidade para 02 (duas) pessoas. Para remoção de Supervisores e/ou Diretores. Roteiro: 6h: Sede para Centrinho: 15km 11hr Centrinho para Sede: 15km 13h: Sede para São Francisco: 12km 17h: São Francisco para Sede: 12km	Não superior 55 km	210	01	Mensal	12
8	Motocicleta, com motorista, com as seguintes características mínimas: motor monocilíndrico de 04 (quatro tempos) arrefecido a ar, com no mínimo 100cc (cento e vinte e cinco cilindradas), partida elétrica ou pedal, capacidade para 02 (duas) pessoas. Para serviços diversos. Combustível e manutenção por conta da contratada. Quilometragem livre	LIVRE	-	01	Mensal	12

O prazo de validade da cotação de preços não poderá ser inferior a 30 (trinta) dias.

A cotação de preços deverá ser encaminhada à Seção de Compras do Município de Lima Campos/MA, no horário e demais condições supracitados, de preferência em papel timbrado da empresa fornecedora dos preços, conforme modelo de cotação de preços sugerido no ANEXO II.

Fazem parte da presente solicitação de cotação de preços, os seguintes anexos:

ANEXO I – Formulário de Pesquisa de Preços;

ANEXO II – Modelo de Cotação de Preços.

Certo de contarmos com o pronto atendimento a esta solicitação, reiterarmos nossos mais sinceros votos de consideração.

Lima Campos (MA) ___/___/2019.

Marcio Mouran Alves de Meneses
Diretor de Departamento de Compras
Matricula nº 0000143/2017



ANEXO I FORMULÁRIO DE PESQUISA DE PREÇOS

OBJETO: A eventual contratação de pessoa(s) física(s) e/ou jurídica(s) para locação de veículos (motocicletas, automóveis e caminhões), de interesse desta Administração Pública.

MÊS BASE: MAIO/2019.

REFERÊNCIA: Solicitação de Cotação de Preços.

IDENTIFICAÇÃO DA EMPRESA (Preencher preferencialmente com letra de forma)

Razão Social: _____

CNPJ nº: _____

Endereço: _____

Cidade: _____ Estado: _____

E-mail: _____ Telefone: (____) _____

IDENTIFICAÇÃO DO RESPONSÁVEL PELO PREENCHIMENTO

Nome completo: Luciana Silva Alves

Cédula de Identidade nº: 0353898220081 Órgão emissor: SSP/MA

CPF nº 602.994.063-50 E-mail: _____

Cargo/função que exerce na empresa: () Sócio/Empresário; () Funcionário; () Procurador.

Data do preenchimento deste formulário: 03 / 05 / 19

Assinatura/rubrica do responsável: Luciana Silva Alves

DESCRIÇÃO DOS PRODUTOS

LOCAÇÃO DE VEICULOS PARA INFRAESTRUTURA						
ITEM	DISCRIPTION	UNID	QUANT	PERÍODO/ HORA	VALOR MENSAL ou HORA	VALOR TOTAL
1	Caminhão Basculante, trucado sem motorista, com capacidade de carga mínima de 10m³, com potência mínima de 204cv, em perfeito estado para o trabalho, transporte de terras, cascalhos, entulho, lixo e demais materiais, dotado de todos os equipamentos obrigatórios por lei, quilometragem livre.	Mensal	1	12	15.300,00	183.600,00
LOCAÇÃO DE VEICULOS PARA ADMINISTRAÇÃO						
ITEM	DISCRIPTION	UNID	QUANT	PERÍODO/ HORA	VALOR MENSAL ou HORA	VALOR TOTAL



2	Pick-up de carroceria aberta, cabine simples, sem motorista, com capacidade de carga mínima de 1ton (uma tonelada), motor com potência mínima de 80HP, em perfeito estado para o trabalho de transporte e distribuição de diversos materiais e equipamentos, dotado de todos os equipamentos obrigatórios por lei, quilometragem livre. Combustível e manutenção por conta da contratada.	Mensal	1	12		
3	Caminhão de carroceria aberta, cabine dupla, 4x4 sem motorista, com capacidade de carga mínima de 3Ton (três toneladas), motor com potência mínima de 100HP, em perfeito estado para o trabalho de transporte e distribuição de diversos materiais e equipamentos, dotado de todos os equipamentos obrigatórios por lei. Quilometragem livre, para serviços diversos para a Secretaria de Administração e demais Secretarias. Combustível e manutenção por conta da contratada.	Mensal	1	12		
4	Caminhão Munck, com cesto aéreo fabricado em fibra, para proteção contra choques elétricos, com potência não inferior a 220 CV, com cesto aéreo acoplado, lança mecânica de alcance mínimo horizontal de 18m e capacidade mínima de 1.000 Kg, alcance mínimo vertical de 29m e capacidade mínima de 500Kg, com motorista habilitado, atendimento à NR-12 e demais Normas Regulamentadoras do MTE. Combustível e manutenção por conta da contratada.	Mensal	1	12		

LOCAÇÃO DE VEICULOS PARA SAÚDE

ITEM	DISCRICÃO	UNID	QUANT	PERÍODO	VALOR MENSAL ou HORA	VALOR TOTAL
5	Veículo tipo van, sem motorista com capacidade mínima para 15 (quinze) lugares, dotado de todos os equipamentos obrigatórios por lei, quilometragem livre, para serviços diversos da Secretaria Municipal de Saúde. Combustível diesel. Combustível e manutenção por conta da contratada.	Mensal	1	12		

MOTOCICLETAS

ITEM	DISCRICÃO	KM/DIA	DIAS LETIVO S +10%	QTD	UNID	PERÍODO	VALOR MENSAL	VALOR TOTAL
6	Motocicleta, com motorista, com as seguintes características mínimas: motor monocilíndrico de 04 (quatro tempos) arrefecido a ar, com no mínimo 125cc (cento e vinte e cinco cilindradas), partida elétrica ou pedal, capacidade para 02 (duas) pessoas. Para remoção de Supervisores e/ou Diretores. Roteiro: 6h: São Pedro para a Sede: 6km 11:30h: Sede para o São Pedro: 6km 13h: São Pedro para Sítio do Bom Jesus: 14 km 17:30h: Sítio do Bom Jesus para o São Pedro: 14 km	40 km	210	01	Mensal	12		
7	Motocicleta, com motorista, com as seguintes características mínimas: motor monocilíndrico de 04 (quatro tempos) arrefecido a ar, com no mínimo 125cc (cento e vinte e cinco cilindradas), partida elétrica ou pedal, capacidade para 02 (duas) pessoas. Para remoção de Supervisores e/ou Diretores. Roteiro:	Não superior 55 km	210	01	Mensal	12		



	6h: Sede para Centrinho: 15km 11hr Centrinho para Sede: 15km 13h: Sede para São Francisco: 12km 17h: São Francisco para Sede: 12km							
8	Motocicleta, com motorista, com as seguintes características mínimas: motor monocilíndrico de 04 (quatro tempos) arrefecido a ar, com no mínimo 100cc (cento e vinte e cinco cilindradas), partida elétrica ou pedal, capacidade para 02 (duas) pessoas. Para serviços diversos. Combustível e manutenção por conta da contratada. Quilometragem livre	LIVRE	-	01	Mensal	12		

Prazo de validade informações: () 30 dias; () 60 dias; () ____ dias.

INFORMAÇÕES COMPLEMENTARES

Os dados requeridos neste formulário devem ser preenchidos a próprio punho (inclusive os preços unitários).



ANEXO II

MODELO DE COTAÇÃO DE PREÇOS

“-- EM PAPEL TIMBRADO DA EMPRESA --”

À
SEÇÃO DE COMPRAS
DA PREFEITURA MUNICIPAL DE LIMA CAMPOS
ESTADO DO MARANHÃO
CEP: 65728-000

COTAÇÃO DE PREÇOS

Referente à Solicitação de Cotação de Preços.

Prezados Senhores,

Pelo presente, encaminhamos nossa cotação de preços referente à eventual contratação de pessoa(s) física(s) e/ou jurídica(s) para locação de veículos (motocicletas, automóveis e caminhões), de interesse desta Administração Pública, conforme as especificações constantes na solicitação de cotação de preços retro mencionada. Após tomar conhecimento de todas as condições lá estabelecidas, passamos a formular a seguinte cotação:

1. Proponente:

Razão Social:

CNPJ:

Endereço:

E-mail:

(DDD) Telefone:

2. Representante emitiu a cotação

Nome:

Cédula de identidade/órgão emissor:

CPF:

Cargo/Função:

3. Planilha da proposta/cotação (especificações, quantitativos e preços).

ITEM	DISCRIÇÃO	UND	QUANT	V. UNIT
1				
2				

4. Valor global: R\$ (.....).

5. Prazo de validade da cotação:

6. Declaro que nos preços indicados na cotação de preços acima, estão incluídos todos os custos, benefícios, encargos, tributos e demais contribuições pertinentes.

(local e data)

(Nome e assinatura do responsável)

Relatório de Cotação: Locação Última

Relatório gerado no dia 24/05/2019 12:21:24 (IP: 177.47.95.22)

ITEM	PREÇOS	QUANTIDADE	UNITÁRIO	TOTAL
1) Locação de caminhão basculante trucado	4	1 Unidade	12375,00	R\$12.375,00
Preço Compras Governamentais	Órgão Público	Identificação	Data Licitação	Preço
1	PREF.MUN.DE GUAJARA-MIRIM	NºPregão:112018 UASG:980001	11/06/2018	R\$12.375,00
Valor Unitário				R\$12.375,00
				Média dos Preços Obtidos: R\$12.375,00
2) Locação de Pick-up - Cabine Simples	25	1 Unidade	2090,00	R\$2.090,00
Preço Compras Governamentais	Órgão Público	Identificação	Data Licitação	Preço
1	Governo do Estado da Paraíba PREFEITURA MUNICIPAL DE JOÃO PESSOA PB	NºPregão:40152019 UASG:982051	18/06/2019	R\$2.090,00
Valor Unitário				R\$2.090,00
				Média dos Preços Obtidos: R\$2.090,00
3) locação de Caminhonete de Carroceria	8	1 Unidade	6656,00	R\$6.656,00
Preço Compras Governamentais	Órgão Público	Identificação	Data Licitação	Preço
1	Governo do Estado da Paraíba PREFEITURA MUNICIPAL DE JOÃO PESSOA PB	NºPregão:40152019 UASG:982051	18/06/2019	R\$6.656,00
Valor Unitário				R\$6.656,00
				Média dos Preços Obtidos: R\$6.656,00
4) Munck	20	1 Unidade	22611,00	R\$22.611,00
Preço Compras Governamentais	Órgão Público	Identificação	Data Licitação	Preço
1	MINISTÉRIO DA DEFESA Comando do Exército Comando Militar da Amazônia 2ºGrupamento de Engenharia de Construção 6ºBatalhão de Engenharia de Construção	NºPregão:62019 UASG:160353	28/06/2019	R\$22.611,00
Valor Unitário				R\$22.611,00
				Média dos Preços Obtidos: R\$22.611,00
5) Locação tipo perua 15 passageiros	12	1 Unidade	7381,46	R\$7.381,46
Preço Compras Governamentais	Órgão Público	Identificação	Data Licitação	Preço

ITEM	PREÇOS	QUANTIDADE	UNITÁRIO	TOTAL
1	GOVERNO DO ESTADO DO PARÁ Secretaria Especial de Estado de Promoção Social Fundação Cultural do Pará Tancredo Neves	NºPregão:182018 UASG:925489	30/05/2018	R\$7.381,46
Valor Unitário				R\$7.381,46

Média dos Preços Obtidos: R\$7.381,46

6) Motocicleta 125cc	12	1 Unidade	1763,32	R\$1.763,32
----------------------	----	-----------	---------	-------------

Preço Compras Governamentais	Órgão Público	Identificação	Data Licitação	Preço
1	GOVERNO DO ESTADO DA PARAÍBA PREFEITURA MUNICIPAL DE JOÃO PESSOA PB	NºPregão:40152019 UASG:982051	18/06/2019	R\$1.763,32
Valor Unitário				R\$1.763,32

Média dos Preços Obtidos: R\$1.763,32

Valor Global: R\$52.876,78

Valor do item em relação ao total

- 1) locação de...
- 2) Locação de...
- 3) locação de...
- 4) Munck
- 5) Locação tipo...
- 6) Motocicleta...

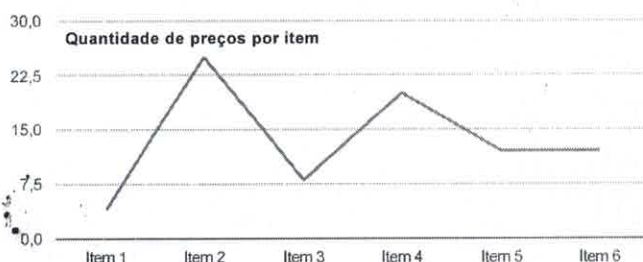
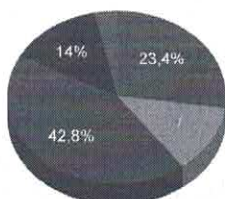

Detalhamento dos Itens

Item 1: locação de caminhão basculante trucado

R\$12.375,00

Quantidade	Descrição	Observação
1 Unidade	locação de caminhão basculante	

Preço (Compras Governamentais) 1: Média das Propostas Iniciais

R\$12.375,00

Órgão: PREF. MUN. DE GUAJARA-MIRIM

Data: 11/06/2018 10.05

Objeto: Contratação de empresa especializada em Locação de Maquinário Pesado caminhão basculante 10,0m³ tipo caçamba, trator de pneu com grade mecânica, caminhão pipa, pá carregadeira e retro escavadeira, por um período de 2 (dois) meses, conforme condições e especificações constantes no Projeto Básico para atender as necessidades do Convênio nº 058/2017/FITHA Recuperação de estradas vicinais de responsabilidade da COMER Coordenadoria Municipal de Estradas e Rodagens de Guajará-Mirim, conforme ANEXO I e II deste Edital.

Modalidade: Pregão Eletrônico

SRP: NÃO

Identificação: NºPregão:112018 / UASG:980001

Lote/Item: /1

Ata: [Link Ata](#)

Adjudicação: 04/07/2018 13.34

Homologação: 09/07/2018 14.29

Descrição: Locação de Veículos - Leves / Pesados - LOCAÇÃO DE CAMINHÃO BASCULANTE 10,0 M³ TIPO CAÇAMBA

Fonte: www.comprasgovernamentais.gov.br

Quantidade: 2

Unidade: SERVIÇO/MESES

UF: RO

CNPJ

RAZÃO SOCIAL DO FORNECEDOR

VALOR DA PROPOSTA INICIAL

03.624.691/0001-92	DPZ COMERCIO SERVICOS IMPORTACAO E EXPORTACAO LTDA	R\$11.500,00
* VENCEDOR *		
Marca: Marca não informada		
Fabricante: Fabricante não informado		
Descrição: LOCAÇÃO DE CAMINHÃO BASCULANTE 10,0 m³ TIPO CAÇAMBA MODELO MERCEDEZ BENZ 1618 ANO 2013 COR AMARELA		
Endereço: AV CAMPOS SALES, 520		
10.785.667/0001-09	RONDOBRITA COMERCIO DE MATERIAIS DE CONSTRUCAO EIRELI -	R\$11.500,00
Marca: Marca não informada		
Fabricante: Fabricante não informado		
Descrição: LOCAÇÃO DE CAMINHÃO BASCULANTE 10,0 M³ TIPO CAÇAMBA		
Endereço: AV RIO MADEIRA, 603		Telefone: (69) 08444-3000
84.720.226/0001-57	L M NOGUEIRA IMPORTACAO E EXPORTACAO	R\$11.500,00
Marca: Marca não informada		
Fabricante: Fabricante não informado		
Descrição: LOCAÇÃO DE CAMINHÃO BASCULANTE 10,0 M³ TIPO CAÇAMBA - Marca Mercedes Benz modelo - 2324		
Endereço: AV QUINZE DE NOVEMBRO, 3721		Telefone: (69) 5413-453
84.616.069/0001-34	AMACOL AMAZONIA COMERCIAL LTDA - ME	R\$15.000,00
Marca: Marca não informada		
Fabricante: Fabricante não informado		
Descrição: LOCAÇÃO DE CAMINHÃO BASCULANTE 10,0 M³ TIPO CAÇAMBA		
Endereço: R JACI PARANA, 2587		Telefone: (69) 03229-3034
		Email: tolotti@implemaq.com.br

Item 2: Locação de Pick-up - Cabine Simples

R\$2.090,00

Quantidade	Descrição	Observação
1 Unidade	Locação de Pick-up	

Preço (Compras Governamentais) 1: Mediana das Propostas Finais

R\$2.090,00

Órgão: Governo do Estado da Paraíba PREFEITURA MUNICIPAL DE JOÃO PESSOA PB	Data: 18/06/2019 08:32
Objeto: Registro de preços para eventual contratação de empresa especializada na prestação de serviço de locação de veículos, com e sem inclusão de condutor, para atender as necessidades da Prefeitura Municipal de João Pessoa (Secretarias, Órgãos, Fundações e Autarquias), conforme condições e exigências estabelecidas no edital e seus anexos.	Modalidade: Pregão Eletrônico
Descrição: Locação de Veículos - Leves / Pesados - VEICULO AUTOMOTIVO - TIPO PICAPE: LOCAÇÃO VEICULO TIPO PICKUP; CABINE SIMPLES; MOTOR DE 1.4 A 1.8; FLEX; AR CONDICIONADO; DIREÇÃO HIDRAULICA; ANO/MODELO CORRENTE	SRP: SIM
CatSer: 4014 - Transporte de pessoal para o trajeto Itu/SP São Paulo/SP Itu/SP com ônibus executivo de capacidade mínima para 46 (quarenta e seis) passageiros e com toaleta a bordo.	Identificação: NºPregão:40152019 / UASG:982051
CNPJ	Lote/Item: /9
RAZÃO SOCIAL DO FORNECEDOR	Ata: Link Ata
VALOR DA PROPOSTA FINAL	Fonte: www.comprasgovernamentais.gov.br
04.470.925/0001-57	Quantidade: 7
ALOCAR-LOCADORA DE VECULOS, MAQUINAS E EQUIPAMENTOS LTD	Unidade: UNIDADE
* VENCEDOR *	UF: PB
Marca: Marca não informada	
Fabricante: Fabricante não informado	
Descrição: VEICULO AUTOMOTIVO - TIPO PICAPE: LOCAÇÃO VEICULO TIPO PICKUP; CABINE SIMPLES; MOTOR DE 1.4 A 1.8; FLEX; AR CONDICIONADO; DIREÇÃO HIDRAULICA; ANO/MODELO CORRENTE. OFERTAMOS O VEICULO DE MARCA: VOLKSWAGEN MODELO: SAVERO ROBUST CS 1.6.	

Estado:	Cidade:	Endereço:	Telefone:
CE	Fortaleza	R VILEBALDO AGUIAR, 1015	(85) 03219-1121

16.670.085/0001-55 LOCALIZA RENT A CAR SA R\$1.698,00

Marca: Marca não informada

Fabricante: Fabricante não informado

Descrição: MARCA: VOLKSWAGEN - MODELO: SAVEIRO 1.6 - VEICULO AUTOMOTIVO - TIPO PICAPE. LOCAÇÃO VEICULO TIPO PICK-UP; CABINE SIMPLES; MOTOR DE 1.4 A 1.8; FLEX; AR CONDICIONADO; DIREÇÃO HIDRÁULICA, ANO/MODELO CORRENTE.

Estado:	Cidade:	Endereço:	Telefone:	Email:
MG	Belo Horizonte	AV BERNARDO MONTEIRO, 1563	(31) 3247-7866	michael.souza@localiza.com

76.669.670/0001-67 TRANSVEPAR TRANSPORTES E VEICULOS PARANA LTDA R\$1.825,00

Marca: Marca não informada

Fabricante: Fabricante não informado

Descrição: Objeto: Pregão Eletrônico - Registro de preços para eventual contratação de empresa especializada na prestação de serviço de locação de veículos, com e sem inclusão de condutor, para atender as necessidades da Prefeitura Municipal de João Pessoa (Secretarias, Órgãos, Fundações e Autarquias), conforme condições e exigências estabelecidas no edital e seus anexos. ESPECIFICAÇÕES: VEICULO AUTOMOTIVO - TIPO PICAPE. LOCAÇÃO VEICULO TIPO PICKUP; CABINE SIMPLES; MOTOR DE 1.4 A 1.8; FLEX; AR CONDICIONADO; DIREÇÃO HIDRÁULICA; ANO/MODELO CORRENTE. MOTORISTA E COMBUSTIVEL POR CONTA DA CONTRATANTE VEICULO COTADO: MARCA: FIAT MODELO: STRADA CS 1.4

Estado:	Cidade:	Endereço:	Telefone:
PR	Curitiba	AV ANITA GARIBALDI, 2480	(41) 03013-3600

02.803.284/0001-80 PONTUAL RENT A CAR LTDA R\$1.939,00

Marca: Marca não informada

Fabricante: Fabricante não informado

Descrição: VEICULO AUTOMOTIVO - TIPO PICAPE. LOCAÇÃO VEICULO TIPO PICKUP; CABINE SIMPLES; MOTOR DE 1.4 A 1.8; FLEX; AR CONDICIONADO; DIREÇÃO HIDRÁULICA; ANO/MODELO CORRENTE. VW SAVEIRO 1.6 ROBUSTA ANO 2019/2019. validade da proposta 90 dias.

Estado:	Cidade:	Endereço:	Nome de Contato:	Telefone:	Email:
CE	Fortaleza	AV FRANCISCO SA, 3636	Marcos Antonio de Carvalho	(85) 3035-0466	pontualrentacar@hotmail.com

21.756.495/0001-53 SANEAPE LOCACOES LTDA - ME R\$1.940,00

Marca: Marca não informada

Fabricante: Fabricante não informado

Descrição: VEICULO AUTOMOTIVO - TIPO PICAPE. LOCAÇÃO VEICULO TIPO PICKUP; CABINE SIMPLES; MOTOR DE 1.4 A 1.8; FLEX; AR CONDICIONADO; DIREÇÃO HIDRÁULICA; ANO/MODELO CORRENTE. MOTORISTA E COMBUSTIVEL POR CONTA DA CONTRATANTE MARCA: VOLKSWAGEN MODELO: SAVEIRO

Endereço:	Telefone:	Email:
AV DANTAS BARRETOS, 2291	(81) 03088-9720	SANEAPELOCACOES@SANEAPE.COM.BR

00.558.943/0001-34 SERVITIUM EIRELI R\$1.950,00

Marca: Marca não informada

Fabricante: Fabricante não informado

Descrição: VEICULO AUTOMOTIVO - TIPO PICAPE. LOCAÇÃO VEICULO TIPO PICKUP; CABINE SIMPLES; MOTOR DE 1.4 A 1.8; FLEX; AR CONDICIONADO; DIREÇÃO HIDRÁULICA; ANO/MODELO CORRENTE MARCA: VOLKSWAGEN MODELO: SAVEIRO

Estado:	Cidade:	Endereço:	Nome de Contato:	Telefone:	Email:
PE	Olinda	AV DOUTOR JOAQUIM NABUCCO, 2339	Erika Virginia Mendes Alves	(81) 3228-2482	servitium@servitium.com.br

60.924.040/0001-51 TB SERVICOS, TRANSPORTE, LIMPEZA, GERENCIAMENTO E RECUR R\$1.986,00

Marca: Marca não informada

Fabricante: Fabricante não informado

Descrição: REGISTRO DE PREÇOS PARA EVENTUAL CONTRATAÇÃO DE EMPRESA ESPECIALIZADA NA PRESTAÇÃO DE SERVIÇO DE LOCAÇÃO DE VEÍCULOS, COM E SEM INCLUSÃO DE CONDUTOR, PARA ATENDER AS NECESSIDADES DA PREFEITURA MUNICIPAL DE JOÃO PESSOA (SECRETARIAS, ÓRGÃOS, FUNDAÇÕES E AUTARQUIAS), VEICULO AUTOMOTIVO - TIPO PICAPE. LOCAÇÃO VEICULO TIPO PICKUP; CABINE SIMPLES; MOTOR DE 1.4 A 1.8; FLEX; AR CONDICIONADO; DIREÇÃO HIDRÁULICA; ANO/MODELO CORRENTE. MOTORISTA E COMBUSTIVEL POR CONTA DA CONTRATANTE Marca: GM / Modelo: Montana 1.4 LS Validade da Proposta: 90(noventa) dias

Estado:	Cidade:	Endereço:	Telefone:
SP	São Paulo	PC WHITAKER PENTEADO, 183	(11) 4220-3529

26.995.648/0001-39 JOAO J R DE SOUZA FILHO LOCADORA DE VEICULOS R\$1.995,00

Marca: Marca não informada

Fabricante: Fabricante não informado

Descrição: VEICULO AUTOMOTIVO - TIPO PICAPE. LOCAÇÃO VEICULO TIPO PICKUP; CABINE SIMPLES; MOTOR DE 1.4; FLEX; AR CONDICIONADO; DIREÇÃO HIDRÁULICA; ANO/MODELO CORRENTE - MARCA: FIAT - MODELO: STRADA

Endereço:

11.634.427/0001-68 MF SERVICOS E LOCACAO DE VEICULOS EIRELI - EPP R\$1.999,00

Marca: Marca não informada**Fabricante:** Fabricante não informado**Descrição:** VEICULO AUTOMOTIVO - TIPO PICAPE. LOCACAO VEICULO TIPO PICKUP; CABINE SIMPLES; MOTOR DE 1.4 A 1.8; FLEX; AR CONDICIONADO; DIREC AO HIDRAULICA; ANO/MODELO CORRENTE. MOTORISTA E COMBUSTIVEL POR CONTA DA CONTRATANTE. MARCA/MODELO: VOLKSWAGEN/SAVEIRO.**Estado:** **Cidade:** **Endereço:**

PE Recife AV ENGENHEIRO ABDIAS DE CARVALHO, 1396

Nome de Contato:

Mauro Fernando M. de Barros Junior

Telefone:

(81) 3428-2100

Email:

maferservicos@hotmail.com

40.976.334/0001-10 WELL RENT A CAR LTDA - EPP R\$1.999,00

Marca: Marca não informada**Fabricante:** Fabricante não informado**Descrição:** VEICULO AUTOMOTIVO - TIPO PICAPE. LOCACAO VEICULO TIPO PICKUP; CABINE SIMPLES; MOTOR DE 1.4 A 1.8; FLEX; AR CONDICIONADO; DIREC AO HIDRAULICA; ANO/MODELO CORRENTE VW / SAVEIRO ROBUST 1.6**Estado:** **Cidade:** **Endereço:**

PB João Pessoa AV PRES EPITACIO PESSOA, 2995

Telefone:

(83) 3244-1001

Email:

wellcar@wellcar.com.br

03.072.637/0001-81 NATAL LOCACAO E TURISMO LTDA - ME R\$2.000,00

Marca: Marca não informada**Fabricante:** Fabricante não informado**Descrição:** LOCACAO VEICULO AUTIMOTIVO TIPO PICKUP; CABINE SIMPLES; MOTOR DE 1.4 A 1.8; FLEX; AR CONDICIONADO; DIRECAO HIDRAULICA; ANO/MO DELO CORRENTE ANO. Marca/modelo: VW/SAVEIRO.**Estado:** **Cidade:** **Endereço:**

RN Natal AV RIO BRANCO, 571

Telefone:

(84) 4008-2829

Email:

rossyne.contabilidade@protour.com.br

40.763.641/0001-12 MARIA GORETI PAIVA DA SILVA - ME R\$2.045,00

Marca: Marca não informada**Fabricante:** Fabricante não informado**Descrição:** LOCACAO VEICULO TIPO PICKUP; Marca: VW, Modelo: Saveiro Robust (ou similar), CABINE SIMPLES; 2 Portas, MOTOR 1.6, 104 cv Álcool e 101 cv G asolina, Combustível FLEX(Álcool/Gasolina, AR CONDICIONADO; DIRECAO HIDRAULICA; Cambio Manual de 5 Velocidades, ANO/MODELO CORRENTE 2019/201 9, Km Livre, sem combustível, sem Motorista e Seguro incluso.**Estado:** **Cidade:** **Endereço:**

RN Natal AV PRAIA DE TIBAU, 2254

Telefone:

(84) 3236-5177

07.553.050/0001-45 ALDEOTA LOCACAO E TRANSPORTES LTDA R\$2.090,00

Marca: Marca não informada**Fabricante:** Fabricante não informado**Descrição:** VEICULO AUTOMOTIVO - TIPO PICAPE. LOCACAO VEICULO TIPO PICKUP; CABINE SIMPLES; MOTOR DE 1.4 A 1.8; FLEX; AR CONDICIONADO. DIREC AO HIDRAULICA; ANO/MODELO CORRENTE**Estado:** **Cidade:** **Endereço:**

CE Fortaleza AVEN DUQUE DA CAXIAS, 1780

Telefone:

(85) 3281-1463

01.838.726/0001-60 S & B LOCACOES DE VEICULOS EIRELI - EPP R\$2.100,20

Marca: Marca não informada**Fabricante:** Fabricante não informado**Descrição:** VEICULO AUTOMOTIVO - TIPO PICAPE. LOCACAO VEICULO TIPO PICKUP; CABINE SIMPLES; MOTOR DE 1.4 A 1.8; FLEX; AR CONDICIONADO. DIREC AO HIDRAULICA; ANO/MODELO CORRENTE. MARCA/MODELO: VW/SAVEIRO**Estado:** **Cidade:** **Endereço:**

PE Recife R DR. TAVARES CORREIA, 77

Telefone:

(81) 3471-2812

Email:

seblocacoes@terra.com.br

19.358.551/0001-50 LEAPHAR LOCADORA DE VEICULOS EIRELI R\$2.250,00

Marca: Marca não informada**Fabricante:** Fabricante não informado**Descrição:** VEICULO AUTOMOTIVO - TIPO PICAPE. LOCACAO VEICULO TIPO PICKUP; CABINE SIMPLES; MOTOR DE 1.4 A 1.8; FLEX; AR CONDICIONADO; DIREC AO HIDRAULICA; ANO/MODELO CORRENTE. MOTORISTA E COMBUSTIVEL POR CONTA DA CONTRATANTE VW SAVEIRO CS 1.6 ROBUST 2019**Endereço:**

20.548.612/0001-20 A M ABS EIRELI R\$2.399,99

Marca: Marca não informada**Fabricante:** Fabricante não informado**Descrição:** VEICULO AUTOMOTIVO - TIPO PICAPE. LOCACAO VEICULO TIPO PICKUP; CABINE SIMPLES; MOTOR DE 1.4 A 1.8; FLEX; AR CONDICIONADO. DIREC AO HIDRAULICA; ANO/MODELO CORRENTE MARCA/MODELO - VW/Saveiro Validade da proposta: 90(noventa) dias a partir da abertura

Endereço:

13.730.487/0001-00 PARDAL LOCAÇÕES DE VEÍCULOS E SERVIÇOS LTDA - ME R\$2.400,00

Marca: Marca não informada

Fabricante: Fabricante não informado

Descrição: VEÍCULO AUTOMOTIVO - TIPO PICAPE: LOCAÇÃO VEÍCULO TIPO PICKUP; CABINE SIMPLES; MOTOR DE 1.4 A 1.8; FLEX; AR CONDICIONADO; DIREÇÃO HIDRAULICA; ANO/MODELO CORRENTE

Estado: BA **Cidade:** Salvador **Endereço:** AV ESTADOS UNIDOS, 04 **Telefone:** (71) 03023-4823

07.244.760/0001-93 EPIC EMPREENDIMENTOS LTDA - EPP R\$2.500,00

Marca: Marca não informada

Fabricante: Fabricante não informado

Descrição: CONTRATAÇÃO DE EMPRESA ESPECIALIZADA EM TERCEIRIZAÇÃO PARA PRESTAÇÃO DE SERVIÇOS DE VEÍCULO AUTOMOTIVO - TIPO PICAPE: LOCAÇÃO VEÍCULO TIPO PICKUP; CABINE SIMPLES; MOTOR DE 1.4 A 1.8; FLEX; AR CONDICIONADO; DIREÇÃO HIDRAULICA; ANO/MODELO CORRENTE

Estado: BA **Cidade:** Salvador **Endereço:** R DA GRECIA, 11 **Telefone:** (71) 3248-0151 **Email:** adm@patrimonialba.com.br

06.798.516/0001-00 EGEL LOCAÇÃO DE VEÍCULOS LTDA R\$2.572,08

Marca: Marca não informada

Fabricante: Fabricante não informado

Descrição: Item: 9- Locação de Veículos - Leves / Pesados - Descrição: VEÍCULO AUTOMOTIVO - TIPO PICAPE: LOCAÇÃO VEÍCULO TIPO PICKUP; CABINE SIMPLES; MOTOR DE 1.4 A 1.8; FLEX; AR CONDICIONADO; DIREÇÃO HIDRAULICA; ANO/MODELO CORRENTE. VEÍCULO OFERTADO: FIAT STRADA HARD WORKING

Estado: CE **Cidade:** Fortaleza **Endereço:** R GN TERTULIANO POTYGUARA, 478 **Telefone:** (85) 3133-7609 **Email:** jeanelorena@hotmail.com

02.355.633/0001-48 A.B.S. - TRANSPORTES E TURISMO LTDA - EPP R\$3.000,00

Marca: Marca não informada

Fabricante: Fabricante não informado

Descrição: LOCAÇÃO VEÍCULO TIPO PICKUP SAVEIRO-VW; CABINE SIMPLES; MOTOR DE 1.4 A 1.8; FLEX; AR CONDICIONADO; DIREÇÃO HIDRAULICA; ANO/MODELO CORRENTE

Estado: PE **Cidade:** Recife **Endereço:** R DR. TAVARES CORREIA, 77 **Nome de Contato:** Savio Jose **Telefone:** (81) 3471-3132 **Email:** absturismo@terra.com.br

04.375.310/0001-41 EURORENT LOCADORA DE VEÍCULOS LTDA - EPP R\$3.200,00

Marca: Marca não informada

Fabricante: Fabricante não informado

Descrição: VEÍCULO AUTOMOTIVO - TIPO PICAPE: LOCAÇÃO VEÍCULO TIPO PICKUP; CABINE SIMPLES; MOTOR DE 1.4 A 1.8; FLEX; AR CONDICIONADO; DIREÇÃO HIDRAULICA; ANO/MODELO CORRENTE. VOLKSWAGEM SAVEIRO 1.6

Estado: RN **Cidade:** Natal **Endereço:** R PROFESSOR ANTONIO CAMPOS, 2274 **Telefone:** (84) 03221-6255

07.789.408/0001-33 CONCORD LOCAÇÃO DE VEÍCULOS LTDA - ME R\$4.000,00

Marca: Marca não informada

Fabricante: Fabricante não informado

Descrição: VEÍCULO AUTOMOTIVO - TIPO PICAPE: LOCAÇÃO VEÍCULO TIPO PICKUP; CABINE SIMPLES; MOTOR DE 1.4 A 1.8; FLEX; AR CONDICIONADO; DIREÇÃO HIDRAULICA; ANO/MODELO CORRENTE

Endereço: R NUNES VALENTE, 2770 **Telefone:** (85) 03253-4745

00.140.738/0001-54 D&G COMERCIO, SERVICOS E LOCAÇÕES LTDA - ME R\$4.000,00

Marca: Marca não informada

Fabricante: Fabricante não informado

Descrição: VEÍCULO AUTOMOTIVO - TIPO PICAPE: LOCAÇÃO VEÍCULO TIPO PICKUP; CABINE SIMPLES; MOTOR DE 1.4 A 1.8; FLEX; AR CONDICIONADO; DIREÇÃO HIDRAULICA; ANO/MODELO CORRENTE Marca/Modelo Fiat Strada

Endereço: R CORONEL OTAVIO DE SOUZA LEITE, 96 **Telefone:** (71) 03241-0005 **Email:** DGCOMERCIO@OUTLOOK.COM

03.776.266/0001-19 LOCAVEL BUS TRANSPORTES E FRETAMENTO LTDA R\$5.000,00

CNPJ

RAZÃO SOCIAL DO FORNECEDOR

VALOR DA PROPOSTA FINAL

Marca: Marca não informada**Fabricante:** Fabricante não informado**Descrição:** VEICULO AUTOMOTIVO - TIPO PICAPE: LOCAÇÃO VEICULO TIPO PICKUP; CABINE SIMPLES; MOTOR DE 1.4 A 1.8; FLEX; AR CONDICIONADO; DIREÇÃO HIDRAULICA; ANO/MODELO CORRENTE. MOTORISTA E COMBUSTIVEL POR CONTA DA CONTRATANTE Marca/modelo – Volkswagen / Saveiro Nos valores propostos estão inclusos todos os custos operacionais, impostos, taxas, fretes, seguros e quaisquer outras despesas decorrentes do fornecimento do produto/ serviço que venham a incidir sobre o objeto desta licitação, bem assim, deduzidos quaisquer descontos que venham a ser concedidos. O prazo de validade da proposta não será inferior a 90 (noventa) dias, a contar da data de sua apresentação**Estado:**

PE

Cidade:

Moreno

Endereço:

AV PRESIDENTE VARGAS 164

Telefone:

(81) 03497-1660

23.475.070/0001-00 SELETTI SERVICOS E COMERCIO EIRELI

R\$20.000,00

Marca: Marca não informada**Fabricante:** Fabricante não informado**Descrição:** VEICULO AUTOMOTIVO - TIPO PICAPE: LOCAÇÃO VEICULO TIPO PICKUP; CABINE SIMPLES; MOTOR DE 1.4 A 1.8; FLEX; AR CONDICIONADO, DIREÇÃO HIDRAULICA; ANO/MODELO CORRENTE**Endereço:**

Item 3: locação de Caminhonete de Carroceria

R\$6.656,00

Quantidade	Descrição	Observação
1 Unidade	locação de Caminhonete de Carroceria	

Preço (Compras Governamentais) 1: Mediana das Propostas Finais

R\$6.656,00

Órgão: Governo do Estado da Paraíba

PREFEITURA MUNICIPAL DE JOÃO PESSOA PB

Data: 18/06/2019 08:32**Modalidade:** Pregão Eletrônico**Objeto:** Registro de preços para eventual contratação de empresa especializada na prestação de serviço de locação de veículos, com e sem inclusão de condutor, para atender as necessidades da Prefeitura Municipal de João Pessoa (Secretarias, Órgãos, Fundações e Autarquias), conforme condições e exigências estabelecidas no edital e seus anexos.**SRP:** SIM**Identificação:** NºPregão:40152019 / UASG:982051**Lote/Item:** /13**Ata:** [Link Ata](#)**Descrição:** **Locação de Veículos - Leves / Pesados** - LOCAÇÃO DE CAMINHÃO 3/4 CARROCERIA DE MADEIRA; LOCAÇÃO MENSAL DE VEICULO CAMINHÃO LEVE CONFORME ESPECIFICAÇÕES: EQUIPADO COM MOTOR DE 120 CV; - TRANSMISSÃO: 05 MARCHAS A FRENTE E 01 A RE; CARROCERIA ABERTA DE CARGA UTIL 3.980KG; DIREÇÃO HIDRAULICA; COMBUSTIVEL KILOMETRAGEM LIVRE, COM ATE 02 ANOS DE USO; SEGURO TOTAL COMBUSTIVEL POR CONTA DA P.M.J.P. SEM MOTORISTA; CAPACIDADE PARA 1 CONDUTOR E 2 INTEGRANTES**Fonte:** www.comprasgovernamentais.gov.br**Quantidade:** 8**Unidade:** UNIDADE**UF:** PB**CatSer:** 4014 - Transporte de pessoal para o trajeto Itu/SP São Paulo/SP Itu/SP com ônibus executivo de capacidade mínima para 46 (quarenta e seis) passageiros e com toaleta a bordo.

CNPJ

RAZÃO SOCIAL DO FORNECEDOR

VALOR DA PROPOSTA FINAL

20.548.612/0001-20 A M ABS EIRELI

R\$5.189,89

* VENCEDOR *

Marca: Marca não informada**Fabricante:** Fabricante não informado**Descrição:** LOCAÇÃO DE CAMINHÃO 3/4 CARROCERIA DE MADEIRA. LOCAÇÃO MENSAL DE VEICULO CAMINHÃO LEVE CONFORME ESPECIFICAÇÕES: EQUIPADO COM MOTOR DE 120 CV; - TRANSMISSÃO: 05 MARCHAS A FRENTE E 01 A RE; CARROCERIA ABERTA DE CARGA UTIL 3.980KG; DIREÇÃO HIDRAULICA; COMBUSTIVEL KILOMETRAGEM LIVRE, COM ATE 02 ANOS DE USO; SEGURO TOTAL COMBUSTIVEL POR CONTA DA P.M.J.P. SEM MOTORISTA; CAPACIDADE PARA 1 CONDUTOR E 2 INTEGRANTES MARCA/MODELO - VW/9.170 Validade da proposta: 90(Noventa) dias a partir da abertura.**Endereço:**

11.634.427/0001-68 MF SERVICOS E LOCAÇÃO DE VEICULOS EIRELI - EPP

R\$5.189,90

Marca: Marca não informada**Fabricante:** Fabricante não informado**Descrição:** LOCAÇÃO DE CAMINHÃO 3/4 CARROCERIA DE MADEIRA; LOCAÇÃO MENSAL DE VEICULO CAMINHÃO LEVE CONFORME ESPECIFICAÇÕES: EQUIPADO COM MOTOR DE 120 CV; - TRANSMISSÃO: 05 MARCHAS A FRENTE E 01 A RE; CARROCERIA ABERTA DE CARGA UTIL 3.980KG; DIREÇÃO HIDRAULICA; COM BUSTIVEL KILOMETRAGEM LIVRE, COM ATE 02 ANOS DE USO; SEGURO TOTAL COMBUSTIVEL POR CONTA DA P.M.J.P. SEM MOTORISTA, CAPACIDADE PARA 1 CONDUTOR E 2 INTEGRANTES. MARCA/MODELO:MERCEDES BENZ/ACELO 815.**Estado:** **Cidade:** **Endereço:**

PE Recife AV ENGENHEIRO ABDIAS DE CARVALHO, 1396

Nome de Contato:

Mauro Fernando M. de Barros Junior

Telefone:

(81) 3428-2100

Email:

maferservicos@hotmail.com

21.756.495/0001-53 SANEAPE LOCACOES LTDA - ME

R\$5.194,85

Marca: Marca não informada**Fabricante:** Fabricante não informado**Descrição:** LOCAÇÃO DE CAMINHÃO 3/4 CARROCERIA DE MADEIRA; LOCAÇÃO MENSAL DE VEICULO CAMINHÃO LEVE CONFORME ESPECIFICAÇÕES: EQUIPADO COM MOTOR DE 120 CV; - TRANSMISSÃO: 05 MARCHAS A FRENTE E 01 A RE; CARROCERIA ABERTA DE CARGA UTIL 3.980KG; DIREÇÃO HIDRAULICA; COM BUSTIVEL KILOMETRAGEM LIVRE, COM ATE 02 ANOS DE USO; SEGURO TOTAL COMBUSTIVEL POR CONTA DA P.M.J.P. SEM MOTORISTA, CAPACIDADE PARA 1 CONDUTOR E 2 INTEGRANTES MARCA: VW MODELO: 6160 DRC 4X2 CARROCERIA SÃO GERALDO**Endereço:**

AV DANTAS BARRETOS, 2291

Telefone:

(81) 03088-9720

Email:

SANEAPELOCACOES@SANEAPE.COM.BR

00.558.943/0001-34 SERVITIUM EIRELI

R\$5.312,00

Marca: Marca não informada**Fabricante:** Fabricante não informado**Descrição:** LOCAÇÃO DE CAMINHÃO 3/4 CARROCERIA DE MADEIRA; LOCAÇÃO MENSAL DE VEICULO CAMINHÃO LEVE CONFORME ESPECIFICAÇÕES: EQUIPADO COM MOTOR DE 120 CV; - TRANSMISSÃO: 05 MARCHAS A FRENTE E 01 A RE; CARROCERIA ABERTA DE CARGA UTIL 3.980KG; DIREÇÃO HIDRAULICA; COM BUSTIVEL KILOMETRAGEM LIVRE, COM ATE 02 ANOS DE USO; SEGURO TOTAL COMBUSTIVEL POR CONTA DA P.M.J.P. SEM MOTORISTA, CAPACIDADE PARA 1 CONDUTOR E 2 INTEGRANTES MARCA: VOLKSWAGEN MODELO: 6-160 (DRC 4X2) CARROCERIA: SÃO CARLOS**Estado:** **Cidade:** **Endereço:**

PE Olinda AV DOUTOR JOAQUIM NABUCO, 2339

Nome de Contato:

Érika Virginia Mendes Alves

Telefone:

(81) 3228-2482

Email:

servitium@servitium.com.br

12.801.601/0001-82 PROTASIO LOCACAO E TURISMO LTDA

R\$8.000,00

Marca: Marca não informada**Fabricante:** Fabricante não informado**Descrição:** LOCAÇÃO MENSAL DE VEICULO CAMINHÃO LEVE CONFORME ESPECIFICAÇÕES: EQUIPADO COM MOTOR DE 120 CV; - TRANSMISSÃO: 05 MARCHAS A FRENTE E 01 A RE; CARROCERIA ABERTA DE CARGA UTIL 3.980KG; DIREÇÃO HIDRAULICA; COMBUSTIVEL KILOMETRAGEM LIVRE, COM ATE 02 ANOS DE USO; SEGURO TOTAL COMBUSTIVEL POR CONTA DA P.M.J.P. SEM MOTORISTA; CAPACIDADE PARA 1 CONDUTOR E 2 INTEGRANTES. Marca/modelo VW/6.160**Estado:**

RN

Cidade:

Natal

Endereço:

AV ENGENHEIRO ROBERTO FREIRE, 8337

Telefone:

(84) 4008-2829

00.140.738/0001-54 D&G COMERCIO, SERVICOS E LOCACOES LTDA - ME

R\$10.000,00

Marca: Marca não informada**Fabricante:** Fabricante não informado**Descrição:** LOCAÇÃO DE CAMINHÃO 3/4 CARROCERIA DE MADEIRA; LOCAÇÃO MENSAL DE VEICULO CAMINHÃO LEVE CONFORME ESPECIFICAÇÕES: EQUIPADO COM MOTOR DE 120 CV; - TRANSMISSÃO: 05 MARCHAS A FRENTE E 01 A RE; CARROCERIA ABERTA DE CARGA UTIL 3.980KG; DIREÇÃO HIDRAULICA; COMBUSTIVEL KILOMETRAGEM LIVRE, COM ATE 02 ANOS DE USO; SEGURO TOTAL COMBUSTIVEL POR CONTA DA P.M.J.P. SEM MOTORISTA, CAPACIDADE PARA 1 CONDUTOR E 2 INTEGRANTES Marca/modelo Iveco Dayli 7Ton**Endereço:**

R CORONEL OTAVIO DE SOUZA LEITE, 96

Telefone:

(71) 03241-0005

Email:

DGCOMERCIO@OUTLOOK.COM

04.375.310/0001-41 EURORENT LOCADORA DE VEICULOS LTDA - EPP

R\$10.200,00

Marca: Marca não informada**Fabricante:** Fabricante não informado**Descrição:** LOCAÇÃO DE CAMINHÃO 3/4 CARROCERIA DE MADEIRA; LOCAÇÃO MENSAL DE VEICULO CAMINHÃO LEVE CONFORME ESPECIFICAÇÕES: EQUIPADO COM MOTOR DE 120 CV; - TRANSMISSÃO: 05 MARCHAS A FRENTE E 01 A RE; CARROCERIA ABERTA DE CARGA UTIL 3.980KG; DIREÇÃO HIDRAULICA; COMBUSTIVEL KILOMETRAGEM LIVRE, COM ATE 02 ANOS DE USO; SEGURO TOTAL COMBUSTIVEL POR CONTA DA P.M.J.P. SEM MOTORISTA, CAPACIDADE PARA 1 CONDUTOR E 2 INTEGRANTES. MERCEDEZ ACCELO 815.**Estado:**

RN

Cidade:

Natal

Endereço:

R PROFESSOR ANTONIO CAMPOS, 2274

Telefone:

(84) 03221-6255

03.776.266/0001-19 LOCAVEL BUS TRANSPORTES E FRETAMENTO LTDA

R\$20.000,00

Marca: Marca não informada

Fabricante: Fabricante não informado

Descrição: LOCAÇÃO DE CAMINHÃO 3/4 CARROCERIA DE MADEIRA, LOCAÇÃO MENSAL DE VEÍCULO CAMINHÃO LEVE CONFORME ESPECIFICAÇÕES: EQUIPADO COM MOTOR DE 120 CV; - TRANSMISSÃO: 05 MARCHAS A FRENTE E 01 A RÉ, CARROCERIA ABERTA DE CARGA ÚTIL 3.980KG, DIREÇÃO HIDRÁULICA, COM BUSTIVEL KILOMETRAGEM LIVRE, COM ATÉ 02 ANOS DE USO; SEGURO TOTAL COMBUSTIVEL POR CONTA DA P.M.J.P. SEM MOTORISTA; CAPACIDADE PARA 1 CONDUTOR E 2 INTEGRANTES Marca/modelo – Volkswagen / Delivery 9.170/4000 Nos valores propostos estão incluídos todos os custos operacionais, impostos, taxas, fretes, seguros e quaisquer outras despesas decorrentes do fornecimento do produto/serviço que venham a incidir sobre o objeto desta licitação, bem assim, deduzidos quaisquer descontos que venham a ser concedidos. O prazo de validade da proposta não será inferior a 90 (noventa) dias, a contar da data de sua apresentação

Estado:

PE

Cidade:

Moreno

Endereço:

AV PRESIDENTE VARGAS, 164

Telefone:

(81) 03497-1660

Item 4: Munck

R\$22.611,00

Quantidade	Descrição	Observação
1 Unidade	munck	

Preço (Compras Governamentais) 1: Mediana das Propostas Finais

R\$22.611,00

<p>Órgão: MINISTÉRIO DA DEFESA Comando do Exército Comando Militar da Amazônia 2º Grupamento de Engenharia de Construção 6º Batalhão de Engenharia de Construção</p> <p>Objeto: Seleção de empresas para registrar preços objetivando a futura locação de equipamentos, automóveis e contêineres..</p> <p>Descrição: Locação de Veículos - Leves / Pesados - LOCAÇÃO DO CAMINHÃO MUNCK COM CAPACIDADE MÍNIMA NO GUINCHO DE 15 TONELADAS, serviço de locação de 1 (um) caminhão munck com capacidade mínima no guincho de 15 toneladas, de ano de fabricação mínima de 2010, com motorista habilitado para dirigir e operá-lo. O serviço de locação será contado por mês, 30 (trinta) dias, sendo a carga horária de trabalho de 08 (oito) horas por dia, conforme as leis trabalhistas vigentes. A contratada é responsável pelo transporte do equipamento (entrega e retirada) até o local determinado no -4.1 deste certame. Os honorários, direitos trabalhistas, alimentação, transporte e estadia do operador são de única e exclusiva responsabilidade da contratada, tornando o contratante isento de qualquer ônus. A contratada é responsável por toda e qualquer manutenção do equipamento seja ela preventiva, preditiva ou corretiva, caso o equipamento torne-se indisponível a contratada deverá mantê-lo ou substituí-lo no prazo de 24 horas, não cumprindo o prazo o contratante ficará isento do pagamento dos dias parados.</p> <p>CatSer: 4014 - Transporte de pessoal para o trajeto Itu/SP São Paulo/SP Itu/SP com ônibus executivo de capacidade mínima para 46 (quarenta e seis) passageiros e com toalete a bordo.</p>	<p>Data: 28/06/2019 09:05</p> <p>Modalidade: Pregão Eletrônico</p> <p>SRP: SIM</p> <p>Identificação: NºPregão:62019 / UASG:160353</p> <p>Lote/Item: /16</p> <p>Ata: Link Ata</p> <p>Fonte: www.comprasgovernamentais.gov.br</p> <p>Quantidade: 36</p> <p>Unidade: sv</p> <p>UF: RR</p>
--	--

00.697.357/0001-70

ALICERCE COMERCIO DE FERRAGENS E SERVICOS DE CONSTRUCAO

R\$11.416,00

* VENCEDOR *

Marca: Marca não informada

Fabricante: Fabricante não informado

Descrição: LOCAÇÃO DO CAMINHÃO MUNCK COM CAPACIDADE MÍNIMA NO GUINCHO DE 15 TONELADAS, serviço de locação de 1 (um) caminhão munck com capacidade mínima no guincho de 15 toneladas, de ano de fabricação mínima de 2010, com motorista habilitado para dirigir e operá-lo. O serviço de locação será contado por mês, 30 (trinta) dias, sendo a carga horária de trabalho de 08 (oito) horas por dia, conforme as leis trabalhistas vigentes. A contratada é responsável pelo transporte do equipamento (entrega e retirada) até o local determinado no -4.1 deste certame. Os honorários, direitos trabalhistas, alimentação, transporte e estadia do operador são de única e exclusiva responsabilidade da contratada, tornando o contratante isento de qualquer ônus. A contratada é responsável por toda e qualquer manutenção do equipamento seja ela preventiva, preditiva ou corretiva, caso o equipamento torne-se indisponível a contratada deverá mantê-lo ou substituí-lo no prazo de 24 horas, não cumprindo o prazo o contratante ficará isento do pagamento dos dias parados.

Endereço:

AV OSCAR BOREL, 1338

Nome de Contato:

MARK ESTANLEY

Telefone:

(92) 8829-7455

Email:

alicercecomercioalda@gmail.com

20.548.612/0001-20 A M ABS EIRELI

R\$11.417,76

Marca: Marca não informada**Fabricante:** Fabricante não informado

Descrição: LOCAÇÃO DO CAMINHÃO MUNCK COM CAPACIDADE MÍNIMA NO GUINCHO DE 15 TONELADAS, serviço de locação de 1 (um) caminhão munck com capacidade mínima no guicho de 15 toneladas, de ano de fabricação mínima de 2010, com motorista habilitado para dirigir e operá-lo. O serviço de locação será contado por mês, 30 (trinta) dias, sendo a carga horária de trabalho de 08 (oito) horas por dia, conforme as leis trabalhistas vigentes. A contratada é responsável pelo transporte do equipamento (entrega e retirada) até o local determinado no §4.1 deste certame. Os honorários, direitos trabalhistas, alimentação, transporte e estadia do operador são de única e exclusiva responsabilidade da contratada, tornando o contratante isento de qualquer ônus. A contratada é responsável por toda e qualquer manutenção do equipamento seja ela preventiva, preditiva ou corretiva, caso o equipamento torne-se indisponível a contratada deverá mantê-lo ou substituí-lo no prazo de 24 horas, não cumprindo o prazo o contratante ficará isento do pagamento dos dias parados. MARCA/MODELO - VW/24-220. Validade da proposta 90(noveenta) dias a partir da abertura.

Endereço:

08.713.403/0001-90 RECHE GALDEANO & CIA LTDA - EPP

R\$14.990,00

Marca: Marca não informada**Fabricante:** Fabricante não informado

Descrição: LOCAÇÃO DO CAMINHÃO MUNCK COM CAPACIDADE MÍNIMA NO GUINCHO DE 15 TONELADAS, serviço de locação de 1 (um) caminhão munck com capacidade mínima no guincho de 15 toneladas, de ano de fabricação mínima de 2010, com motorista habilitado para dirigir e operá-lo. O serviço de locação será contado por mês, 30 (trinta) dias, sendo a carga horária de trabalho de 08 (oito) horas por dia, conforme as leis trabalhistas vigentes. A contratada é responsável pelo transporte do equipamento (entrega e retirada) até o local determinado no §4.1 deste certame. Os honorários, direitos trabalhistas, alimentação, transporte e estadia do operador são de única e exclusiva responsabilidade da contratada, tornando o contratante isento de qualquer ônus. A contratada é responsável por toda e qualquer manutenção do equipamento seja ela preventiva, preditiva ou corretiva, caso o equipamento torne-se indisponível a contratada deverá mantê-lo ou substituí-lo no prazo de 24 horas, não cumprindo o prazo o contratante ficará isento do pagamento dos dias parados. VW / 24,280

Estado:**Cidade:****Endereço:****Telefone:****Email:**

AM

Manaus

AV RODRIGO OTAVIC, 430

(92) 3233-2874

novaeracontabil@vivax.com.br

18.344.733/0001-09 F K NUNES RODRIGUES

R\$15.000,00

Marca: Marca não informada**Fabricante:** Fabricante não informado

Descrição: LOCAÇÃO DO CAMINHÃO MUNCK COM CAPACIDADE MÍNIMA NO GUINCHO DE 15 TONELADAS, serviço de locação de 1 (um) caminhão munck com capacidade mínima no guicho de 15 toneladas, de ano de fabricação mínima de 2010, com motorista habilitado para dirigir e operá-lo. O serviço de locação será contado por mês, 30 (trinta) dias, sendo a carga horária de trabalho de 08 (oito) horas por dia, conforme as leis trabalhistas vigentes. A contratada é responsável pelo transporte do equipamento (entrega e retirada) até o local determinado no §4.1 deste certame. Os honorários, direitos trabalhistas, alimentação, transporte e estadia do operador são de única e exclusiva responsabilidade da contratada, tornando o contratante isento de qualquer ônus. A contratada é responsável por toda e qualquer manutenção do equipamento seja ela preventiva, preditiva ou corretiva, caso o equipamento torne-se indisponível a contratada deverá mantê-lo ou substituí-lo no prazo de 24 horas, não cumprindo o prazo o contratante ficará isento do pagamento dos dias parados.

Endereço:

29.918.334/0001-20 TR2 - ELETRICA E SERVICOS EIRELI

R\$16.000,00

Marca: Marca não informada**Fabricante:** Fabricante não informado

Descrição: LOCAÇÃO DO CAMINHÃO MUNCK COM CAPACIDADE MÍNIMA NO GUINCHO DE 15 TONELADAS, serviço de locação de 1 (um) caminhão munck com capacidade mínima no guicho de 15 toneladas, de ano de fabricação mínima de 2010, com motorista habilitado para dirigir e operá-lo. O serviço de locação será contado por mês, 30 (trinta) dias, sendo a carga horária de trabalho de 08 (oito) horas por dia, conforme as leis trabalhistas vigentes. A contratada é responsável pelo transporte do equipamento (entrega e retirada) até o local determinado no §4.1 deste certame. Os honorários, direitos trabalhistas, alimentação, transporte e estadia do operador são de única e exclusiva responsabilidade da contratada, tornando o contratante isento de qualquer ônus. A contratada é responsável por toda e qualquer manutenção do equipamento seja ela preventiva, preditiva ou corretiva, caso o equipamento torne-se indisponível a contratada deverá mantê-lo ou substituí-lo no prazo de 24 horas, não cumprindo o prazo o contratante ficará isento do pagamento dos dias parados.

Endereço:

24.681.910/0001-45 F.C.A RODRIGUES - EPP

R\$16.000,00

Marca: Marca não informada**Fabricante:** Fabricante não informado

Descrição: LOCAÇÃO DO CAMINHÃO MUNCK COM CAPACIDADE MÍNIMA NO GUINCHO DE 15 TONELADAS, serviço de locação de 1 (um) caminhão munck com capacidade mínima no guicho de 15 toneladas, de ano de fabricação mínima de 2010, com motorista habilitado para dirigir e operá-lo. O serviço de locação será contado por mês, 30 (trinta) dias, sendo a carga horária de trabalho de 08 (oito) horas por dia, conforme as leis trabalhistas vigentes. A contratada é responsável pelo transporte do equipamento (entrega e retirada) até o local determinado no §4.1 deste certame. Os honorários, direitos trabalhistas, alimentação, transporte e estadia do operador são de única e exclusiva responsabilidade da contratada, tornando o contratante isento de qualquer ônus. A contratada é responsável por toda e qualquer manutenção do equipamento seja ela preventiva, preditiva ou corretiva, caso o equipamento torne-se indisponível a contratada deverá mantê-lo ou substituí-lo no prazo de 24 horas, não cumprindo o prazo o contratante ficará isento do pagamento dos dias parados.

Endereço:**Nome de Contato:****Telefone:****Email:**

AV FRANCISCO LUIZ REGINATTO, 0113

Raimundo

(95) 3238-2330

raimundo.rochama@gmail.com

23.475.070/0001-00 SELETTI SERVICOS E COMERCIO EIRELI

R\$16.000,00

Marca: Marca não informada**Fabricante:** Fabricante não informado

Descrição: LOCAÇÃO DO CAMINHÃO MUNCK COM CAPACIDADE MÍNIMA NO GUINCHO DE 15 TONELADAS, serviço de locação de 1 (um) caminhão munck com capacidade mínima no guicho de 15 toneladas, de ano de fabricação mínima de 2010, com motorista habilitado para dirigir e operá-lo. O serviço de locação será contado por mês, 30 (trinta) dias, sendo a carga horária de trabalho de 08 (oito) horas por dia, conforme as leis trabalhistas vigentes. A contratada é responsável pelo transporte do equipamento (entrega e retirada) até o local determinado no +4.1 deste certame. Os honorários, direitos trabalhistas, alimentação, transporte e estadia do operador são de única e exclusiva responsabilidade da contratada, tornando o contratante isento de qualquer ônus. A contratada é responsável por toda e qualquer manutenção do equipamento seja ela preventiva, preditiva ou corretiva, caso o equipamento torne-se indisponível a contratada deverá mantê-lo ou substituí-lo no prazo de 24 horas, não cumprindo o prazo o contratante ficará isento do pagamento dos dias parados.

Endereço:

13.211.130/0001-15 A. H. L. LOPES - ME

R\$20.435,00

Marca: Marca não informada**Fabricante:** Fabricante não informado

Descrição: LOCAÇÃO DO CAMINHÃO MUNCK COM CAPACIDADE MÍNIMA NO GUINCHO DE 15 TONELADAS, serviço de locação de 1 (um) caminhão munck com capacidade mínima no guicho de 15 toneladas, de ano de fabricação mínima de 2010, com motorista habilitado para dirigir e operá-lo. O serviço de locação será contado por mês, 30 (trinta) dias, sendo a carga horária de trabalho de 08 (oito) horas por dia, conforme as leis trabalhistas vigentes. A contratada é responsável pelo transporte do equipamento (entrega e retirada) até o local determinado no +4.1 deste certame. Os honorários, direitos trabalhistas, alimentação, transporte e estadia do operador são de única e exclusiva responsabilidade da contratada, tornando o contratante isento de qualquer ônus. A contratada é responsável por toda e qualquer manutenção do equipamento seja ela preventiva, preditiva ou corretiva, caso o equipamento torne-se indisponível a contratada deverá mantê-lo ou substituí-lo no prazo de 24 horas, não cumprindo o prazo o contratante ficará isento do pagamento dos dias parados.

Estado:**Cidade:****Endereço:****Telefone:**

RR

Boa Vista

R ARCEIRA, 336

(95) 08114-5303

05.624.386/0001-26 LOCABOX - LOCAÇÃO DE MAQUINAS E EQUIPAMENTOS - EIRELI -

R\$22.128,29

Marca: Marca não informada**Fabricante:** Fabricante não informado

Descrição: LOCAÇÃO DO CAMINHÃO MUNCK COM CAPACIDADE MÍNIMA NO GUINCHO DE 15 TONELADAS, serviço de locação de 1 (um) caminhão munck com capacidade mínima no guicho de 15 toneladas, de ano de fabricação mínima de 2010, com motorista habilitado para dirigir e operá-lo. O serviço de locação será contado por mês, 30 (trinta) dias, sendo a carga horária de trabalho de 08 (oito) horas por dia, conforme as leis trabalhistas vigentes. A contratada é responsável pelo transporte do equipamento (entrega e retirada) até o local determinado no §4.1 deste certame. Os honorários, direitos trabalhistas, alimentação, transporte e estadia do operador são de única e exclusiva responsabilidade da contratada, tornando o contratante isento de qualquer ônus. A contratada é responsável por toda e qualquer manutenção do equipamento seja ela preventiva, preditiva ou corretiva, caso o equipamento torne-se indisponível a contratada deverá mantê-lo ou substituí-lo no prazo de 24 horas, não cumprindo o prazo o contratante ficará isento do pagamento dos dias parados. MARCA: VOLKSWAGEM FABRIL CANTE: VOLKSWAGEM MODELO: VW 24250

Estado:**Cidade:****Endereço:****Telefone:**

CE

Fortaleza

R ELIZEU UCHOA BECCO, 39

(85) 03472-1111

30.456.523/0001-08 S M FERREIRA RAMOS

R\$22.222,00

Marca: Marca não informada**Fabricante:** Fabricante não informado

Descrição: LOCAÇÃO DO CAMINHÃO MUNCK COM CAPACIDADE MÍNIMA NO GUINCHO DE 15 TONELADAS, serviço de locação de 1 (um) caminhão munck com capacidade mínima no guicho de 15 toneladas, de ano de fabricação mínima de 2010, com motorista habilitado para dirigir e operá-lo. O serviço de locação será contado por mês, 30 (trinta) dias, sendo a carga horária de trabalho de 08 (oito) horas por dia, conforme as leis trabalhistas vigentes. A contratada é responsável pelo transporte do equipamento (entrega e retirada) até o local determinado no +4.1 deste certame. Os honorários, direitos trabalhistas, alimentação, transporte e estadia do operador são de única e exclusiva responsabilidade da contratada, tornando o contratante isento de qualquer ônus. A contratada é responsável por toda e qualquer manutenção do equipamento seja ela preventiva, preditiva ou corretiva, caso o equipamento torne-se indisponível a contratada deverá mantê-lo ou substituí-lo no prazo de 24 horas, não cumprindo o prazo o contratante ficará isento do pagamento dos dias parados.

Endereço:

07.928.761/0001-57 S L DOS R MORAES - ME

R\$23.000,00

Marca: Marca não informada**Fabricante:** Fabricante não informado

Descrição: LOCAÇÃO DO CAMINHÃO MUNCK COM CAPACIDADE MÍNIMA NO GUINCHO DE 15 TONELADAS, serviço de locação de 1 (um) caminhão munck com capacidade mínima no guicho de 15 toneladas, de ano de fabricação mínima de 2010, com motorista habilitado para dirigir e operá-lo. O serviço de locação será contado por mês, 30 (trinta) dias, sendo a carga horária de trabalho de 08 (oito) horas por dia, conforme as leis trabalhistas vigentes. A contratada é responsável pelo transporte do equipamento (entrega e retirada) até o local determinado no +4.1 deste certame. Os honorários, direitos trabalhistas, alimentação, transporte e estadia do operador são de única e exclusiva responsabilidade da contratada, tornando o contratante isento de qualquer ônus. A contratada é responsável por toda e qualquer manutenção do equipamento seja ela preventiva, preditiva ou corretiva, caso o equipamento torne-se indisponível a contratada deverá mantê-lo ou substituí-lo no prazo de 24 horas, não cumprindo o prazo o contratante ficará isento do pagamento dos dias parados.

Endereço:**Telefone:****Email:**

R DAS OLIVEIRAS, 182

(92) 03308-7764

sLcontabil@hotmail.com

15.771.884/0001-55 J R FONTENELLE - ME

R\$24.000,00

Marca: Marca não informada**Fabricante:** Fabricante não informado

Descrição: LOCAÇÃO DO CAMINHÃO MUNCK COM CAPACIDADE MÍNIMA NO GUINCHO DE 15 TONELADAS, serviço de locação de 1 (um) caminhão munck com capacidade mínima no guicho de 15 toneladas, de ano de fabricação mínima de 2010, com motorista habilitado para dirigir e operá-lo. O serviço de locação será Contado por mês, 30 (trinta) dias, sendo a carga horária de trabalho de 08 (oito) horas por dia, conforme as leis trabalhistas vigentes. A contratada é responsável pelo transporte do equipamento (entrega e retirada) até o local determinado no §4.1 deste certame. Os honorários, direitos trabalhistas, alimentação, transporte e estadia do operador são de única e exclusiva responsabilidade da contratada, tornando o contratante isento de qualquer ônus. A contratada é responsável por toda e qualquer manutenção do equipamento seja ela preventiva, preditiva ou corretiva, caso o equipamento torne-se indisponível a contratada deverá mantê-lo ou substituí-lo no prazo de 24 horas, não cumprindo o prazo o contratante ficará isento do pagamento dos dias parados.

Endereço:

17.722.651/0001-98 VALDIR DE ARAUJO PIRES - ME

R\$25.000,00

Marca: Marca não informada**Fabricante:** Fabricante não informado**Descrição:** LOCAÇÃO DO CAMINHÃO MUNCK COM CAPACIDADE MÍNIMA NO GUINCHO DE 15 TONELADAS

Estado:	Cidade:	Endereço:	Nome de Contato:	Telefone:	Email:
PI	Teresina	R ESPIRITO SANTO, 485	Valdir de Araújo Pires	(86) 3213-8593	gusadobrasil@hotmail.com

17.962.811/0001-76 LIMA E GOMES LTDA - ME

R\$26.500,00

Marca: Marca não informada**Fabricante:** Fabricante não informado

Descrição: LOCAÇÃO DO CAMINHÃO MUNCK COM CAPACIDADE MÍNIMA NO GUINCHO DE 15 TONELADAS, serviço de locação de 1 (um) caminhão munck com capacidade mínima no guicho de 15 toneladas, de ano de fabricação mínima de 2010, com motorista habilitado para dirigir e operá-lo

Estado:	Cidade:	Endereço:	Telefone:	Email:
AM	Manaus	R SOLIMÕES, 439	(92) 03633-1178	SERVPRESCONTABIL@GMAIL.COM

08.730.874/0001-06 DIEGO BRESSAN PINTO - ME

R\$26.600,00

Marca: Marca não informada**Fabricante:** Fabricante não informado

Descrição: LOCAÇÃO DO CAMINHÃO MUNCK COM CAPACIDADE MÍNIMA NO GUINCHO DE 15 TONELADAS, serviço de locação de 1 (um) caminhão munck com capacidade mínima no guicho de 15 toneladas, de ano de fabricação mínima de 2010, com motorista habilitado para dirigir e operá-lo. O serviço de locação será Contado por mês, 30 (trinta) dias, sendo a carga horária de trabalho de 08 (oito) horas por dia, conforme as leis trabalhistas vigentes. A contratada é responsável pelo transporte do equipamento (entrega e retirada) até o local determinado no +4.1 deste certame. Os honorários, direitos trabalhistas, alimentação, transporte e estadia do operador são de única e exclusiva responsabilidade da contratada, tornando o contratante isento de qualquer ônus. A contratada é responsável por toda e qualquer manutenção do equipamento seja ela preventiva, preditiva ou corretiva, caso o equipamento torne-se indisponível a contratada deverá mantê-lo ou substituí-lo no prazo de 24 horas, não cumprindo o prazo o contratante ficará isento do pagamento dos dias parados.

Estado:	Cidade:	Endereço:	Telefone:	Email:
AM	Manaus	AV TORQUATO TAPAJO, 765	(92) 9996-1542	diegobpinto@gmail.com

04.370.344/0001-43 I V DE SOUZA EIRELI

R\$26.600,00

Marca: Marca não informada**Fabricante:** Fabricante não informado

Descrição: LOCAÇÃO DO CAMINHÃO MUNCK COM CAPACIDADE MÍNIMA NO GUINCHO DE 15 TONELADAS, serviço de locação de 1 (um) caminhão munck com capacidade mínima no guicho de 15 toneladas, de ano de fabricação mínima de 2010, com motorista habilitado para dirigir e operá-lo. O serviço de locação será Contado por mês, 30 (trinta) dias, sendo a carga horária de trabalho de 08 (oito) horas por dia, conforme as leis trabalhistas vigentes. A contratada é responsável pelo transporte do equipamento (entrega e retirada) até o local determinado no +4.1 deste certame. Os honorários, direitos trabalhistas, alimentação, transporte e estadia do operador são de única e exclusiva responsabilidade da contratada, tornando o contratante isento de qualquer ônus. A contratada é responsável por toda e qualquer manutenção do equipamento seja ela preventiva, preditiva ou corretiva, caso o equipamento torne-se indisponível a contratada deverá mantê-lo ou substituí-lo no prazo de 24 horas, não cumprindo o prazo o contratante ficará isento do pagamento dos dias parados.

Endereço:

24.775.644/0001-10 R F DE SOUZA - ME

R\$26.660,00

Marca: Marca não informada**Fabricante:** Fabricante não informado

Descrição: Pregão nº 62019 (SRP) Item: 16 - Locação de Veículos - Leves / Pesados Tratamento Diferenciado - Aplicabilidade Decreto 7174: Não Aplicabilidade e Margem de Preferência. Não Descrição: LOCAÇÃO DO CAMINHÃO MUNCK COM CAPACIDADE MÍNIMA NO GUINCHO DE 15 TONELADAS, serviço de locação de 1 (um) caminhão munck com capacidade mínima no guicho de 15 toneladas, de ano de fabricação mínima de 2010, com motorista habilitado para dirigir e operá-lo. O serviço de locação será Contado por mês, 30 (trinta) dias, sendo a carga horária de trabalho de 08 (oito) horas por dia, conforme as leis trabalhistas vigentes. A contratada é responsável pelo transporte do equipamento (entrega e retirada) até o local determinado no +4.1 deste certame. Os honorários, direitos trabalhistas, alimentação, transporte e estadia do operador são de única e exclusiva responsabilidade da contratada, tornando o contratante isento de qualquer ônus. A contratada é responsável por toda e qualquer manutenção do equipamento seja ela preventiva, preditiva ou corretiva, caso o equipamento torne-se indisponível a contratada deverá mantê-lo ou substituí-lo no prazo de 24 horas, não cumprindo o prazo o contratante ficará isento do pagamento dos dias parados.

Endereço:	Telefone:	Email:
R PAULO BARROS DE GOES, 1840	(84) 09482-8999	BRASIL.2017@HOTMAIL.COM

10.612.140/0001-74 BITROL MAQUINAS & SERVICOS LTDA - ME

R\$26.666,67

Marca: Marca não informada**Fabricante:** Fabricante não informado

Descrição: LOCAÇÃO DO CAMINHÃO MUNCK COM CAPACIDADE MÍNIMA NO GUINCHO DE 15 TONELADAS, serviço de locação de 1 (um) caminhão munck com capacidade mínima no guincho de 15 toneladas, de ano de fabricação mínima de 2010, com motorista habilitado para dirigir e operá-lo. O serviço de locação será Contado por mês, 30 (trinta) dias, sendo a carga horária de trabalho de 08 (oito) horas por dia, conforme as leis trabalhistas vigentes. A contratada é responsável pelo transporte do equipamento (entrega e retirada) até o local determinado no 4.1 deste certame. Os honorários, direitos trabalhistas, alimentação, transporte e estadia do operador são de única e exclusiva responsabilidade da contratada, tornando o contratante isento de qualquer ônus. A contratada é responsável por toda e qualquer manutenção do equipamento seja ela preventiva, preditiva ou corretiva, caso o equipamento torne-se indisponível a contratada deverá manutê-lo ou substituí-lo no prazo de 24 horas, não cumprindo o prazo o contratante ficará isento do pagamento dos dias parados.

Endereço:

AV SABA CUNHA, 1363

Telefone:

(95) 08102-7035

05.434.521/0001-70 ENGEWORK COMERCIO DE EQUIPAMENTOS TECNICOS LTDA - ME

R\$30.000,00

Marca: Marca não informada**Fabricante:** Fabricante não informado

Descrição: LOCAÇÃO DO CAMINHÃO MUNCK COM CAPACIDADE MÍNIMA NO GUINCHO DE 15 TONELADAS, serviço de locação de 1 (um) caminhão munck com capacidade mínima no guincho de 15 toneladas, de ano de fabricação mínima de 2010, com motorista habilitado para dirigir e operá-lo. O serviço de locação será Contado por mês, 30 (trinta) dias, sendo a carga horária de trabalho de 08 (oito) horas por dia, conforme as leis trabalhistas vigentes. A contratada é responsável pelo transporte do equipamento (entrega e retirada) até o local determinado no 4.1 deste certame. Os honorários, direitos trabalhistas, alimentação, transporte e estadia do operador são de única e exclusiva responsabilidade da contratada, tornando o contratante isento de qualquer ônus. A contratada é responsável por toda e qualquer manutenção do equipamento seja ela preventiva, preditiva ou corretiva, caso o equipamento torne-se indisponível a contratada deverá manutê-lo ou substituí-lo no prazo de 24 horas, não cumprindo o prazo o contratante ficará isento do pagamento dos dias parados.

Estado:

DF

Cidade:

Brasília

Endereço:

ST SOF/NORTE QUADRA 02 CONJUNTO C N 12 LOJA, 02

Telefone:

(61) 3465-2130

Email:

engeework@gmail.com

09.043.182/0001-52 NA ATIVA COMERCIAL LTDA

R\$34.666,67

Marca: Marca não informada**Fabricante:** Fabricante não informado

Descrição: LOCAÇÃO DO CAMINHÃO MUNCK COM CAPACIDADE MÍNIMA NO GUINCHO DE 15 TONELADAS, serviço de locação de 1 (um) caminhão munck com capacidade mínima no guincho de 15 toneladas, de ano de fabricação mínima de 2010, com motorista habilitado para dirigir e operá-lo. O serviço de locação será Contado por mês, 30 (trinta) dias, sendo a carga horária de trabalho de 08 (oito) horas por dia, conforme as leis trabalhistas vigentes. A contratada é responsável pelo transporte do equipamento (entrega e retirada) até o local determinado no 4.1 deste certame. Os honorários, direitos trabalhistas, alimentação, transporte e estadia do operador são de única e exclusiva responsabilidade da contratada, tornando o contratante isento de qualquer ônus. A contratada é responsável por toda e qualquer manutenção do equipamento seja ela preventiva, preditiva ou corretiva, caso o equipamento torne-se indisponível a contratada deverá manutê-lo ou substituí-lo no prazo de 24 horas, não cumprindo o prazo o contratante ficará isento do pagamento dos dias parados. VALIDADE DA PROPOSTA: 60 DIAS

Estado:

SP

Cidade:

Carapicuíba

Endereço:

R ANGELA PERIOTO TOLAINÉ, 230

Telefone:

(11) 4182-8686

Email:

zigomar@engemaq.com.br

Item 5: Locação tipo perua 15 passageiros

R\$7.381,46

Quantidade**Descrição****Observação**

1 Unidade

Locação tipo perua 15 passageiros

Preço (Compras Governamentais) 1: Mediana das Propostas Finais

R\$7.381,46

Órgão: GOVERNO DO ESTADO DO PARASecretaria Especial de Estado de Promoção Social
Fundação Cultural do Para Tancredo Neves**Data:** 30/05/2018 09:30**Modalidade:** Pregão Eletrônico**SRP:** NÃO**Objeto:** Contratação de empresa especializada na prestação de serviços de locação de 01 (UM) veículo automotivo, tipo VAN executiva.**Identificação:** NºPregão:182018 / UASG:925489**Lote/Item:** /1

Descrição: **Locação de Veículos - Leves / Pesados** - Contratação de empresa especializada na prestação de serviços de locação de 01 (UM) veículo automotivo, tipo VAN executiva. Capacidade: 16 passageiros, incluindo motorista; Ano de fabricação 2018, modelo 2018; Combustível: diesel; Câmbio: mecânico; Motor: a diesel, 4 cilindradas, oito válvulas, turbo intercooler, potência mínima de 115CV; Portas: 04 (quatro); Opcionais: direção hidráulica; Estofamento: tecido; Bancos reclináveis, com apoio de cabeça nos bancos dianteiros e traseiros, e cinto de segurança; Ar condicionado; Limpador e desembaçador traseiro; Vidros verdes e elétricos; Trava central; Travas elétricas; Carrocerias: tipo fechada; Equipamentos/acessórios de segurança e sinalização exigidos pelo CONTRAN; Km livre; Com seguro total incluso

Ata: [Link Ata](#)**Adjudicação:** 19/06/2018 09:30**Homologação:** 19/06/2018 09:31**Fonte:** www.comprasgovernamentais.gov.br**Quantidade:** 12**Unidade:** Mensal**UF:** PA

04.470.925/0001-57 ALOCAR-LOCADORA DE VEICULOS, MAQUINAS E EQUIPAMENTOS LTD * VENCEDOR * R\$6.341,00

Marca: Marca não informada

Fabricante: Fabricante não informado

Descrição: Capacidade: 16 passageiros, incluindo motorista; Ano de fabricação 2018; modelo 2018; Combustível: diesel; Câmbio: mecânico; Motor: a diesel, 4 cilindradas, oito válvulas, turbo intercooler, potência mínima de 115CV; Portas: 04 (quatro); Opcionais: direção hidráulica; Estofamento: tecido; Bancos reclináveis, com apoio de cabeça nos bancos dianteiros e traseiros, e cinto de segurança; Ar condicionado; Limpador e desembaçador traseiro; Vidros verdes e elétricos; Trava central; Travas elétricas; Carrocerias: tipo fechada; Equipamentos/acessórios de segurança e sinalização exigidos pelo CONTRAN; Km livre; Com seguro total incluso, para atender as necessidades da Fundação cultural do Estado do Pará - FCP

Estado:	Cidade:	Endereço:	Telefone:
CE	Fortaleza	R VILEBALDO AGUIAR, 1015	(86) 03219-1121

01.135.910/0001-44 ATLANTA RENT A CAR LTDA-EPP R\$6.400,00

Marca: Marca não informada

Fabricante: Fabricante não informado

Descrição: 01 Veículo tipo VAN, Capacidade: 16 passageiros, incluindo motorista, ano de fabricação 2018, modelo 2018, combustível: diesel, câmbio, mecânico, motor: a diesel, 4 cilindradas, oito válvulas, turbo intercooler, potência mínima de 115CV, portas: 04 (quatro), opcionais: direção hidráulica, estofamento: tecido, bancos reclináveis, com apoio de cabeça nos bancos dianteiros e traseiros, e cinto de segurança, ar condicionado, limpador e desembaçador traseiro, vidros verdes e elétricos, trava central, travas elétricas, carrocerias: tipo fechada, equipamentos/acessórios de segurança e sinalização exigidos pelo CONTRAN; Km livre, Com seguro incluso, MODELO. RENAULT MASTER EXECUTIVA

Estado:	Cidade:	Endereço:	Telefone:	Email:
PA	Belém	TR 14 DE ABRIL, 2288	(91) 3249-6869	atlanta@amazonet.com.br

11.417.541/0001-36 R. DA COSTA TEIXEIRA SERVICOS - EPP R\$6.500,00

Marca: Marca não informada

Fabricante: Fabricante não informado

Descrição: Veículo automotivo tipo VAN Executiva, com capacidade para 16 passageiros, incluindo motorista; ano de fabricação 2018, modelo 2018, movido a diesel, câmbio mecânico; motor a diesel, 4 cilindradas, oito válvulas, turbo intercooler, potência mínima de 115CV; 04 (quatro) portas; direção hidráulica; estofamento em tecido; bancos reclináveis, com apoio de cabeça nos bancos dianteiros e traseiros, e cinto de segurança; ar condicionado; limpador e desembaçador traseiro, vidros verdes e elétricos; trava central, travas elétricas; carrocerias tipo fechada; equipamentos / acessórios de segurança e sinalização exigidos pelo CONTRAN; Km livre; com seguro total incluso, sem motorista.

Estado:	Cidade:	Endereço:	Telefone:
PA	Belém	AV SENADOR LEMOS, 2247	(91) 04005-4050

84.084.383/0001-13 FRANCISCA SALES DE SA EIRELI - EPP R\$6.625,00

Marca: Marca não informada

Fabricante: Fabricante não informado

Descrição: CONTRATAÇÃO DE EMPRESA ESPECIALIZADA NA PRESTAÇÃO DE SERVIÇOS DE LOCAÇÃO DE VEICULO AUTOMOTIVO TIPO VAN

Endereço:

02.994.717/0001-21 LOCADORA MARTINS E OLIVEIRA LTDA - ME R\$6.899,17

Marca: Marca não informada

Fabricante: Fabricante não informado

Descrição: Contratação de empresa especializada na prestação de serviços de locação de 01 (UM) veículo automotivo, tipo VAN executiva. Capacidade: 16 passageiros, incluindo motorista; Ano de fabricação 2018, modelo 2018; Combustível: diesel; Câmbio: mecânico; Motor: a diesel, 4 cilindradas, oito válvulas, turbo intercooler, potência mínima de 115CV; Portas: 04 (quatro); Opcionais: direção hidráulica; Estofamento: tecido; Bancos reclináveis, com apoio de cabeça nos bancos dianteiros e traseiros, e cinto de segurança; Ar condicionado; Limpador e desembaçador traseiro; Vidros verdes e elétricos; Trava central; Travas elétricas; Carrocerias: tipo fechada; Equipamentos/acessórios de segurança e sinalização exigidos pelo CONTRAN; Km livre; Com seguro total incluso

Estado:	Cidade:	Endereço:	Nome de Contato:	Telefone:	Email:
DF	Brasília	Q SMT CONJUNTO 10, LOTE 06, S/N	Rafael Martins Costa	(61) 3562-9337	ocadoramartinsoliveira@gmail.com

07.244.760/0001-93 EPIC EMPREENDIMENTOS LTDA - EPP R\$7.221,34

Marca: Marca não informada

Fabricante: Fabricante não informado

Descrição: Contratação de empresa especializada na prestação de serviços de locação de 01 (UM) veículo automotivo, tipo VAN executiva. Capacidade: 16 passageiros, incluindo motorista; Ano de fabricação 2018, modelo 2018; Combustível: diesel; Câmbio: mecânico; Motor: a diesel, 4 cilindradas, oito válvulas, turbo intercooler, potência mínima de 115CV; Portas: 04 (quatro); Opcionais: direção hidráulica; Estofamento: tecido; Bancos reclináveis, com apoio de cabeça nos bancos dianteiros e traseiros, e cinto de segurança; Ar condicionado; Limpador e desembaçador traseiro; Vidros verdes e elétricos; Trava central; Travas elétricas; Carrocerias: tipo fechada; Equipamentos/acessórios de segurança e sinalização exigidos pelo CONTRAN; Km livre; Com seguro total incluso

Estado:	Cidade:	Endereço:	Telefone:	Email:
BA	Salvador	R DA GRÉCIA 11	(71) 3248-0151	adm@patrimonialba.com.br

15.126.255/0001-72 S J S PANTOJA EIRELI R\$7.541,58

Marca: Marca não informada**Fabricante:** Fabricante não informado

Descrição: Contratação de empresa especializada na prestação de serviços de locação de 01 (UM) veículo automotivo, tipo VAN executiva. Capacidade: 16 passageiros, incluindo motorista; Ano de fabricação 2018, modelo 2018; Combustível: diesel; Câmbio: mecânico; Motor: a diesel, 4 cilindradas, oito válvulas, turbo intercooler, potência mínima de 115CV; Portas: 04 (quatro); Opcionais: direção hidráulica; Estofamento: tecido; Bancos reclináveis, com apoio de cabeça nos bancos dianteiros e traseiros, e cinto de segurança; Ar condicionado; Limpador e desembaçador traseiro; Vidros verdes e elétricos; Trava central; Travas elétricas; Câmeras: tipo fechada; Equipamentos/acessórios de segurança e sinalização exigidos pelo CONTRAN; Km livre; Com seguro total incluso

Estado:	Cidade:	Endereço:	Telefone:	Email:
PA	Marabá	LOT OTR FOLHA 21 QUADRA 04 LOTE 12, 0	(94) 3322-4856	sjspantoja@gmail.com

18.519.318/0001-49 A G PRATA EVENTOS - ME

R\$7.800,00

Marca: Marca não informada**Fabricante:** Fabricante não informado

Descrição: Contratação de empresa especializada na prestação de serviços de locação de 01 (UM) veículo automotivo, tipo VAN executiva. Capacidade: 16 passageiros, incluindo motorista; Ano de fabricação 2018, modelo 2018; Combustível: diesel; Câmbio: mecânico; Motor: a diesel, 4 cilindradas, oito válvulas, turbo intercooler, potência mínima de 115CV; Portas: 04 (quatro); Opcionais: direção hidráulica; Estofamento: tecido; Bancos reclináveis, com apoio de cabeça nos bancos dianteiros e traseiros, e cinto de segurança; Ar condicionado; Limpador e desembaçador traseiro; Vidros verdes e elétricos; Trava central; Travas elétricas; Câmeras: tipo fechada; Equipamentos/acessórios de segurança e sinalização exigidos pelo CONTRAN; Km livre; Com seguro total incluso

Estado:	Cidade:	Endereço:	Telefone:
PA	Santarém	AV JASMIM, 360	(93) 09134-5840

01.200.121/0001-40 FRANCISCO E SILVA CAPISTRANO - ME

R\$8.500,00

Marca: Marca não informada**Fabricante:** Fabricante não informado

Descrição: Contratação de empresa especializada na prestação de serviços de locação de 01 (UM) veículo automotivo, tipo VAN executiva. Capacidade: 16 passageiros, incluindo motorista; Ano de fabricação 2018, modelo 2018; Combustível: diesel; Câmbio: mecânico; Motor: a diesel, 4 cilindradas, oito válvulas, turbo intercooler, potência mínima de 115CV; Portas: 04 (quatro); Opcionais: direção hidráulica; Estofamento: tecido; Bancos reclináveis, com apoio de cabeça nos bancos dianteiros e traseiros, e cinto de segurança; Ar condicionado; Limpador e desembaçador traseiro; Vidros verdes e elétricos; Trava central; Travas elétricas; Câmeras: tipo fechada; Equipamentos/acessórios de segurança e sinalização exigidos pelo CONTRAN; Km livre; Com seguro total incluso

Estado:	Cidade:	Endereço:	Nome de Contato:	Telefone:	Email:
PA	Tucuruí	ROD BR 427, 1022	FRANCISCO E SILVA	(94) 3787-3322	grupoadonai.comercial@gmail.com

00.140.738/0001-54 D&G COMERCIO, SERVICOS E LOCAÇÕES LTDA - ME

R\$8.600,00

Marca: Marca não informada**Fabricante:** Fabricante não informado

Descrição: Contratação de empresa especializada na prestação de serviços de locação de 01 (UM) veículo automotivo, tipo VAN executiva. Capacidade: 16 passageiros, incluindo motorista; Ano de fabricação 2018, modelo 2018; Combustível: diesel; Câmbio: mecânico; Motor: a diesel, 4 cilindradas, oito válvulas, turbo intercooler, potência mínima de 115CV; Portas: 04 (quatro); Opcionais: direção hidráulica; Estofamento: tecido; Bancos reclináveis, com apoio de cabeça nos bancos dianteiros e traseiros, e cinto de segurança; Ar condicionado; Limpador e desembaçador traseiro; Vidros verdes e elétricos; Trava central; Travas elétricas; Câmeras: tipo fechada; Equipamentos/acessórios de segurança e sinalização exigidos pelo CONTRAN; Km livre; Com seguro total incluso

Endereço:	Telefone:	Email:
R CORONEL OTAVIO DE SOUZA LEITE, 96	(71) 03241-0005	DGCOMERCIO@OUTLOOK.COM

08.512.158/0001-52 VIP FALCAO SEGURANCA PATRIMONIAL LTDA - ME

R\$8.600,00

Marca: Marca não informada**Fabricante:** Fabricante não informado

Descrição: Contratação de empresa especializada na prestação de serviços de locação de 01 (UM) veículo automotivo, tipo VAN executiva. Capacidade: 16 passageiros, incluindo motorista; Ano de fabricação 2018, modelo 2018; Combustível: diesel; Câmbio: mecânico; Motor: a diesel, 4 cilindradas, oito válvulas, turbo intercooler, potência mínima de 115CV; Portas: 04 (quatro); Opcionais: direção hidráulica; Estofamento: tecido; Bancos reclináveis, com apoio de cabeça nos bancos dianteiros e traseiros, e cinto de segurança; Ar condicionado; Limpador e desembaçador traseiro; Vidros verdes e elétricos; Trava central; Travas elétricas; Câmeras: tipo fechada; Equipamentos/acessórios de segurança e sinalização exigidos pelo CONTRAN; Km livre; Com seguro total incluso

Endereço:	Telefone:	Email:
R CEL MATHIAS ROCHA, SN	(75) 09983-3151	VIPFALCAO@HOTMAIL.COM

09.278.087/0001-38 PSI - PROJETOS E SERVICOS INDUSTRIAIS LTDA

R\$8.600,00

Marca: Marca não informada**Fabricante:** Fabricante não informado

Descrição: Contratação de empresa especializada na prestação de serviços de locação de 01 (UM) veículo automotivo, tipo VAN executiva. Capacidade: 16 passageiros, incluindo motorista; Ano de fabricação 2018, modelo 2018; Combustível: diesel; Câmbio: mecânico; Motor: a diesel, 4 cilindradas, oito válvulas, turbo intercooler, potência mínima de 115CV; Portas: 04 (quatro); Opcionais: direção hidráulica; Estofamento: tecido; Bancos reclináveis, com apoio de cabeça nos bancos dianteiros e traseiros, e cinto de segurança; Ar condicionado; Limpador e desembaçador traseiro; Vidros verdes e elétricos; Trava central; Travas elétricas; Câmeras: tipo fechada; Equipamentos/acessórios de segurança e sinalização exigidos pelo CONTRAN; Km livre; Com seguro total incluso

Endereço:	Telefone:	Email:
R GOMES DE CARVALHO, 1069	(11) 03842-6898	ANTONIO.ENGESERV@HOTMAIL.COM

Quantidade	Descrição	Observação
1 Unidade	Motocicleta	

Preço (Compras Governamentais) 1: Mediana das Propostas Iniciais

R\$1.763,32

Órgão: Governo do Estado da Paraíba PREFEITURA MUNICIPAL DE JOÃO PESSOA PB	Data: 18/06/2019 08:32
Objeto: Registro de preços para eventual contratação de empresa especializada na prestação de serviço de locação de veículos, com e sem inclusão de condutor, para atender as necessidades da Prefeitura Municipal de João Pessoa (Secretarias, Órgãos, Fundações e Autarquias), conforme condições e exigências estabelecidas no edital e seus anexos.	Modalidade: Pregão Eletrônico
Descrição: Locação de Veículos - Leves / Pesados - LOCAÇÃO DE MOTOCICLETA 160CC - TIPO OFF/ON ROAD; LOCAÇÃO DE MOTOCICLETA OFF/ON ROAD, ANO/MODELO CORRENTE (0KM), POTENCIA MINIMA DE 160 CC, SEGURO TOTAL, EQUIPADA COM BAU, CAPACETE E CAPA DE CHUVA, ADESIVOS DA CONTRATANTE CONFORME SOLICITADO. COMBUSTIVEL POR CONTA DA CONTRATANTE	SRP: SIM
CatSer: 4014 - Transporte de pessoal para o trajeto Itu/SP São Paulo/SP Itu/SP com ônibus executivo de capacidade mínima para 46 (quarenta e seis) passageiros e com toaleta a bordo.	Identificação: NºPregão:40152019 / UASG:982051
	Lote/Item: /1
	Ata: Link Ata
	Fonte: www.comprasgovernamentais.gov.br
	Quantidade: 33
	Unidade: UNIDADE
	UF: PB

CNPJ	RAZÃO SOCIAL DO FORNECEDOR	VALOR DA PROPOSTA INICIAL
07.553.050/0001-45	ALDEOTA LOCAÇÃO E TRANSPORTES LTDA	R\$1.200,00
Marca: Marca não informada		
Fabricante: Fabricante não informado		
Descrição: LOCAÇÃO DE MOTOCICLETA 160CC - TIPO OFF/ON ROAD; LOCAÇÃO DE MOTOCICLETA OFF/ON ROAD, ANO/MODELO CORRENTE (0KM), POTENCIA MINIMA DE 160 CC, SEGURO TOTAL, EQUIPADA COM BAU, CAPACETE E CAPA DE CHUVA, ADESIVOS DA CONTRATANTE CONFORME SOLICITADO. COMBUSTIVEL POR CONTA DA CONTRATANTE		
Estado: CE	Cidade: Fortaleza	Endereço: AVEN DUQUE DA CAXIAS, 1780
		Telefone: (85) 3281-1463
11.634.427/0001-68	MF SERVIÇOS E LOCAÇÃO DE VEÍCULOS EIRELI - EPP	R\$1.250,00
Marca: Marca não informada		
Fabricante: Fabricante não informado		
Descrição: LOCAÇÃO DE MOTOCICLETA 160CC - TIPO OFF/ON ROAD; LOCAÇÃO DE MOTOCICLETA OFF/ON ROAD, ANO/MODELO CORRENTE (0KM), POTENCIA MINIMA DE 160 CC, SEGURO TOTAL, EQUIPADA COM BAU, CAPACETE E CAPA DE CHUVA, ADESIVOS DA CONTRATANTE CONFORME SOLICITADO. MOTORISTA E COMBUSTIVEL POR CONTA DA CONTRATANTE. MARCA/MODELO: HONDA/BROS.		
Estado: PE	Cidade: Recife	Endereço: AV ENGENHEIRO ABDIAS DE CARVALHO, 1396
		Nome de Contato: Mauro Fernando M. de Barros Junior
		Telefone: (81) 3428-2100
		Email: maferservicos@hotmail.com
03.072.637/0001-81	NATAL LOCAÇÃO E TURISMO LTDA - ME	R\$1.300,00
Marca: Marca não informada		
Fabricante: Fabricante não informado		
Descrição: LOCAÇÃO DE MOTOCICLETA 160CC - TIPO OFF/ON ROAD; LOCAÇÃO DE MOTOCICLETA OFF/ON ROAD, ANO/MODELO CORRENTE (0KM), POTENCIA MINIMA DE 160 CC, SEGURO TOTAL, EQUIPADA COM BAU, CAPACETE E CAPA DE CHUVA, ADESIVOS DA CONTRATANTE CONFORME SOLICITADO. COMBUSTIVEL POR CONTA DA CONTRATANTE. Marca/modelo: HONDA/NXR BROS ESDD.		
Estado: RN	Cidade: Natal	Endereço: AV RIO BRANCO, 571
		Telefone: (84) 4008-2829
		Email: rossyne.contabilidade@protour.com.br
04.375.310/0001-41	EURORENT LOCADORA DE VEÍCULOS LTDA - EPP	R\$1.300,00
Marca: Marca não informada		
Fabricante: Fabricante não informado		
Descrição: LOCAÇÃO DE MOTOCICLETA 160CC - TIPO OFF/ON ROAD; LOCAÇÃO DE MOTOCICLETA OFF/ON ROAD, ANO/MODELO CORRENTE (0KM), POTENCIA MINIMA DE 160 CC, SEGURO TOTAL, EQUIPADA COM BAU, CAPACETE E CAPA DE CHUVA, ADESIVOS DA CONTRATANTE CONFORME SOLICITADO. COMBUSTIVEL POR CONTA DA CONTRATANTE. HONDA CARGO 160 CC		
Estado: RN	Cidade: Natal	Endereço: R PROFESSOR ANTONIO CAMPOS, 2274
		Telefone: (84) 03221-6255
20.548.612/0001-29	A M ABS EIRELI	R\$1.400,00
* VENCEDOR *		

Marca: Marca não informada**Fabricante:** Fabricante não informado**Descrição:** LOCAÇÃO DE MOTOCICLETA 160CC - TIPO OFF/ON ROAD. LOCAÇÃO DE MOTOCICLETA OFF/ON ROAD, ANO/MODELO CORRENTE (0KM), POTENCIA MINIMA DE 160 CC, SEGURO TOTAL, EQUIPADA COM BAU, CAPACETE E CAPA DE CHUVA, ADESIVOS DA CONTRATANTE CONFORME SOLICITADO. COMBUSTIVEL POR CONTA DA CONTRATANTE MARCA/MODELO - Honda /CG160 Validade da proposta: 90(noventa) dias a partir da abertura**Endereço:**

10.703.911/0001-39 ELSON RIBEIRO DE MORAIS

R\$1.680,00

Marca: Marca não informada**Fabricante:** Fabricante não informado**Descrição:** LOCAÇÃO DE MOTOCICLETA 160CC - TIPO OFF/ON ROAD. LOCAÇÃO DE MOTOCICLETA OFF/ON ROAD, ANO/MODELO CORRENTE (0KM), POTENCIA MINIMA DE 160 CC, SEGURO TOTAL, EQUIPADA COM BAU, CAPACETE E CAPA DE CHUVA, ADESIVOS DA CONTRATANTE CONFORME SOLICITADO. COMBUSTIVEL POR CONTA DA CONTRATANTE. MARCA: HONDA E MODELO NXR 160 BROS.**Estado:****Cidade:****Endereço:****Telefone:****Email:**

PB

João Pessoa

AV EPITACIO PESSOA, 1498

(83) 03021-7666

elson.morais@globo.com

04.470.925/0001-57 ALOCAR-LOCADORA DE VEICULOS, MAQUINAS E EQUIPAMENTOS LTD

R\$1.846,65

Marca: Marca não informada**Fabricante:** Fabricante não informado**Descrição:** LOCAÇÃO DE MOTOCICLETA 160CC - TIPO OFF/ON ROAD. LOCAÇÃO DE MOTOCICLETA OFF/ON ROAD, ANO/MODELO CORRENTE (0KM), POTENCIA MINIMA DE 160 CC, SEGURO TOTAL, EQUIPADA COM BAU, CAPACETE E CAPA DE CHUVA, ADESIVOS DA CONTRATANTE CONFORME SOLICITADO. COMBUSTIVEL POR CONTA DA CONTRATANTE. OFERTAMOS O VEICULO DE MARCA HONDA MODELO: BROS NXR ESDD 160CC.**Estado:****Cidade:****Endereço:****Telefone:**

CE

Fortaleza

R VILEBALDO AGUIAR, 1015

(85) 03219-1121

00.140.738/0001-54 D&G COMERCIO, SERVICOS E LOCACOES LTDA - ME

R\$2.000,00

Marca: Marca não informada**Fabricante:** Fabricante não informado**Descrição:** LOCAÇÃO DE MOTOCICLETA 160CC - TIPO OFF/ON ROAD. LOCAÇÃO DE MOTOCICLETA OFF/ON ROAD, ANO/MODELO CORRENTE (0KM), POTENCIA MINIMA DE 160 CC, SEGURO TOTAL, EQUIPADA COM BAU, CAPACETE E CAPA DE CHUVA, ADESIVOS DA CONTRATANTE CONFORME SOLICITADO. COMBUSTIVEL POR CONTA DA CONTRATANTE. Marca/modelo Honda Bros 160**Endereço:****Telefone:****Email:**

R CORONEL OTAVIO DE SOUZA LEITE, 96

(71) 03241-0005

DGCOMERCIO@OUTLOOK.COM

60.924.040/0001-51 TB SERVICOS, TRANSPORTE, LIMPEZA, GERENCIAMENTO E RECUR

R\$14.949,48

Marca: Marca não informada**Fabricante:** Fabricante não informado**Descrição:** REGISTRO DE PREÇOS PARA EVENTUAL CONTRATAÇÃO DE EMPRESA ESPECIALIZADA NA PRESTAÇÃO DE SERVIÇO DE LOCAÇÃO DE VEÍCULOS, COM E SEM INCLUSÃO DE CONDUTOR, PARA ATENDER AS NECESSIDADES DA PREFEITURA MUNICIPAL DE JOÃO PESSOA (SECRETARIAS, ÓRGÃOS, FUNDAÇÕES E AUTARQUIAS). LOCAÇÃO DE MOTOCICLETA 160CC - TIPO OFF/ON ROAD. LOCAÇÃO DE MOTOCICLETA OFF/ON ROAD, ANO/MODELO CORRENTE (0KM), POTENCIA MINIMA DE 160 CC, SEGURO TOTAL, EQUIPADA COM BAU, CAPACETE E CAPA DE CHUVA, ADESIVOS DA CONTRATANTE CONFORME SOLICITADO. MOTORISTA E COMBUSTIVEL POR CONTA DA CONTRATANTE. Marca: Honda / Modelo:160 Start Validade da Proposta: 90(noventa) dias.**Estado:****Cidade:****Endereço:****Telefone:**

SP

São Paulo

PC WHITAKER PENTEADO, 183

(11) 4220-3529

07.244.760/0001-93 EPIC EMPREENDIMENTOS LTDA - EPP

R\$24.000,00

Marca: Marca não informada**Fabricante:** Fabricante não informado**Descrição:** CONTRATAÇÃO DE EMPRESA ESPECIALIZADA EM TERCEIRIZAÇÃO PARA PRESTAÇÃO DE SERVIÇOS DE LOCAÇÃO DE MOTOCICLETA 160CC - TIPO OFF/ON ROAD. LOCAÇÃO DE MOTOCICLETA OFF/ON ROAD, ANO/MODELO CORRENTE (0KM), POTENCIA MINIMA DE 160 CC, SEGURO TOTAL, EQUIPADA COM BAU, CAPACETE E CAPA DE CHUVA, ADESIVOS DA CONTRATANTE CONFORME SOLICITADO. COMBUSTIVEL POR CONTA DA CONTRATANTE**Estado:****Cidade:****Endereço:****Telefone:****Email:**

BA

Salvador

R DA GRECIA, 11

(71) 3248-0151

adm@patrimonialba.com.br

03.776.266/0001-19 LOCAVEL BUS TRANSPORTES E FRETAMENTO LTDA

R\$36.000,00

Marca: Marca não informada**Fabricante:** Fabricante não informado**Descrição:** LOCAÇÃO DE MOTOCICLETA 160CC - TIPO OFF/ON ROAD. LOCAÇÃO DE MOTOCICLETA OFF/ON ROAD, ANO/MODELO CORRENTE (0KM), POTENCIA MINIMA DE 160 CC, SEGURO TOTAL, EQUIPADA COM BAU, CAPACETE E CAPA DE CHUVA, ADESIVOS DA CONTRATANTE CONFORME SOLICITADO. MOTORISTA E COMBUSTIVEL POR CONTA DA CONTRATANTE. Marca/modelo - Honda / Bros 360 Nos valores propostos estão inclusos todos os custos operacionais, impostos, taxas, fretes, seguros e quaisquer outras despesas decorrentes do fornecimento do produto/serviço que venham a incidir sobre o objeto desta licitação, bem assim, deduzidos quaisquer descontos que venham a ser concedidos. O prazo de validade da proposta não será inferior a 90 (noventa) dias, a contar da data de sua apresentação**Estado:****Cidade:****Endereço:****Telefone:**

PE

Moreno

AV PRESIDENTE VARGAS, 164

(81) 03497-1660

CNPJ

RAZÃO SOCIAL DO FORNECEDOR

VALOR DA PROPOSTA INICIAL

40.976.334/0001-10 WELL RENT A CAR LTDA - EPP

R\$100.000,00

Marca: Marca não informada

Fabricante: Fabricante não informado

Descrição: LOCAÇÃO DE MOTOCICLETA 160CC - TIPO OFF/ON ROAD. LOCAÇÃO DE MOTOCICLETA OFF/ON ROAD, ANO/MODELO CORRENTE (0KM), POTENCIA MINIMA DE 160 CC, SEGURO TOTAL, EQUIPADA COM BAU, CAPACETE E CAPA DE CHUVA, ADESIVOS DA CONTRATANTE CONFORME SOLICITADO. COMBUSTIVEL POR CONTA DA CONTRATANTE. Honda/ Broz 160 cc.

Estado:

Cidade:

Endereço:

Telefone:

Email:

PB

João Pessoa

AV PRES EPITACIO PESSOA, 299E

(83) 3244-1001

wellcar@wellcar.com.br



SOLICITAÇÃO COTAÇÃO DE PREÇOS DE MERCADO

PROTOCOLO DE ENTREGA

Declaramos para os devidos fins, que recebemos a solicitação de cotação de preços emitida pela Seção de Compras da Prefeitura Municipal de Lima Campos-MA, para fins de cotação de preços praticados no mercado, referente à eventual contratação de pessoa(s) física(s) e/ou jurídica(s) para locação de veículos (motocicletas, automóveis e caminhões), de interesse desta Administração Pública.

Declaramos ainda, que recebemos o formulário/modelo da cotação de preços contendo o objeto pretendido de forma precisa, suficiente e clara.

DADOS DA EMPRESA			
NOME EMPRESARIAL: <i>S. Amarim dos Santos Locação e Turismo</i>			
ENDEREÇO COMPLETO: <i>Avenida Presidente Vargas</i>			
CEP: <i>65.500-000</i>	BAIRRO/DISTRITO: <i>Centro</i>	MUNICÍPIO/UF:	
CNPJ: <i>00.968.345/0001-33</i>	INSCRIÇÃO ESTADUAL:	INSCRIÇÃO MUNICIPAL:	
E-MAIL:		(DDD) TELEFONE:	
CIENTE EM <i>04/06</i> 2019. <i>Sebastião Amarim dos S.</i> Nome: C.I. nº: CPF nº: <i>476.721.023-20</i>		CARIMBO CNPJ	



SOLICITAÇÃO DE COTAÇÃO DE PREÇOS

Solicitamos a colaboração dessa empresa no sentido de preencher todos os dados requeridos na planilha abaixo (preços unitários e totais) referentes à eventual contratação de pessoa(s) física(s) e/ou jurídica(s) para locação de veículos (motocicletas, automóveis e caminhões), de interesse desta Administração Pública, conforme especificações e quantitativos descritos abaixo, e entregar em até 05 (cinco) dias úteis a contar do recebimento desta, na Seção de Compras desta Prefeitura Municipal, com sede à Praça Duque de Caxias, s/n, Centro, Lima Campos - MA, Cep 65728-000, em dias úteis, no horário das 08:00h (oito horas) às 12:00h (doze horas), ou enviar ao e-mail: compras@limacampos.ma.gov.br.

A cotação de preços poderá ser preenchida a próprio punho (conforme formulário constante do Anexo I) ou elaborada e impressa por qualquer processo eletrônico, em papel timbrado da empresa fornecedora dos preços (conforme modelo sugerido no Anexo II).

As informações prestadas por essa empresa serão utilizadas para obtenção da "PLANILHA DE PREÇOS DE MERCADO".

A empresa deverá fornecer os preços praticados atualmente pela mesma para os itens constantes da planilha abaixo:

ESPECIFICAÇÕES E QUANTITATIVOS:

LOCAÇÃO DE VEICULOS PARA INFRAESTRUTURA						
ITEM	DISCRIÇÃO	UNID	QUANT	PERÍODO/ HORA		
1	Caminhão Basculante, trucado sem motorista, com capacidade de carga mínima de 10m ³ , com potência mínima de 204cv, em perfeito estado para o trabalho, transporte de terras, cascalhos, entulho, lixo e demais materiais, dotado de todos os equipamentos obrigatórios por lei, quilometragem livre.	Mensal	1	12		
LOCAÇÃO DE VEICULOS PARA ADMINISTRAÇÃO						
ITEM	DISCRIÇÃO	UNID	QUANT	PERÍODO/ HORA		
2	Pick-up de carroceria aberta, cabine simples, sem motorista, com capacidade de carga mínima de 1ton (uma toneladas), motor com potência mínima de 80HP, em perfeito estado para o trabalho de transporte e distribuição de diversos materiais e equipamentos, dotado de todos os equipamentos obrigatórios por lei, quilometragem livre. Combustível e manutenção por conta da contratada.	Mensal	1	12		
3	Caminhão de carroceria aberta, cabine dupla, 4x4 sem motorista, com capacidade de carga mínima de 3Ton (três toneladas), motor com potência mínima de 100HP, em perfeito estado para o trabalho de transporte e distribuição de diversos materiais e equipamentos, dotado de todos os equipamentos obrigatórios por lei. Quilometragem livre, para serviços diversos para a Secretaria de Administração e demais Secretarias. Combustível e manutenção por conta da contratada.	Mensal	1	12		
4	Caminhão Munck, com cesto aéreo fabricado em fibra, para proteção contra choques elétricos, com potência não inferior a 220 CV, com cesto aéreo acoplado, lança mecânica de alcance mínimo horizontal de 18m e capacidade mínima de 1.000 Kg, alcance mínimo vertical de 29m e capacidade mínima de 500Kg, com motorista habilitado, atendimento à NR-12 e demais Normas Regulamentadoras do MTE. Combustível e manutenção por conta da contratada.	Mensal	1	12		
LOCAÇÃO DE VEICULOS PARA SAÚDE						
ITEM	DISCRIÇÃO	UNID	QUANT	PERÍODO		
5	Veículo tipo van, sem motorista com capacidade mínima para 15 (quinze) lugares, dotado de todos os equipamentos obrigatórios por lei, quilometragem livre, para serviços diversos da Secretaria Municipal de Saúde. Combustível diesel. Combustível e manutenção por conta da contratada.	Mensal	1	12		
MOTOCICLETAS						
ITEM	DISCRIÇÃO	KM/DIA	DIAS	QTD	UNID	PERÍODO



			LETIVO S +10%			
6	Motocicleta, com motorista, com as seguintes características mínimas: motor monocilíndrico de 04 (quatro tempos) arrefecido a ar, com no mínimo 125cc (cento e vinte e cinco cilindradas), partida elétrica ou pedal, capacidade para 02 (duas) pessoas. Para remoção de Supervisores e/ou Diretores. Roteiro: 6h: São Pedro para a Sede: 6km 11:30h: Sede para o São Pedro: 6km 13h: São Pedro para Sítio do Bom Jesus: 14 km 17:30h: Sítio do Bom Jesus para o São Pedro: 14 km	40 km	210	01	Mensal	12
7	Motocicleta, com motorista, com as seguintes características mínimas: motor monocilíndrico de 04 (quatro tempos) arrefecido a ar, com no mínimo 125cc (cento e vinte e cinco cilindradas), partida elétrica ou pedal, capacidade para 02 (duas) pessoas. Para remoção de Supervisores e/ou Diretores. Roteiro: 6h: Sede para Centrinho: 15km 11hr Centrinho para Sede: 15km 13h: Sede para São Francisco: 12km 17h: São Francisco para Sede: 12km	Não superior 55 km	210	01	Mensal	12
8	Motocicleta, com motorista, com as seguintes características mínimas: motor monocilíndrico de 04 (quatro tempos) arrefecido a ar, com no mínimo 100cc (cento e vinte e cinco cilindradas), partida elétrica ou pedal, capacidade para 02 (duas) pessoas. Para serviços diversos. Combustível e manutenção por conta da contratada. Quilometragem livre	LIVRE	-	01	Mensal	12

O prazo de validade da cotação de preços não poderá ser inferior a 30 (trinta) dias.

A cotação de preços deverá ser encaminhada à Seção de Compras do Município de Lima Campos/MA, no horário e demais condições supracitados, de preferência em papel timbrado da empresa fornecedora dos preços, conforme modelo de cotação de preços sugerido no **ANEXO II**.

Fazem parte da presente solicitação de cotação de preços, os seguintes anexos:

ANEXO I – Formulário de Pesquisa de Preços;

ANEXO II -- Modelo de Cotação de Preços.

Certo de contarmos com o pronto atendimento a esta solicitação, reiterarmos nossos mais sinceros votos de consideração.

Lima Campos (MA) ___/___/2019.

Marcio Mouran Alves de Meneses
Diretor de Departamento de Compras
Matricula nº 0000143/2017



ANEXO I FORMULÁRIO DE PESQUISA DE PREÇOS

OBJETO: A eventual contratação de pessoa(s) física(s) e/ou jurídica(s) para locação de veículos (motocicletas, automóveis e caminhões), de interesse desta Administração Pública.

MÊS BASE: MAIO/2019.

REFERÊNCIA: Solicitação de Cotação de Preços.

IDENTIFICAÇÃO DA EMPRESA (Preencher preferencialmente com letra de forma)

Razão Social: S Amarin dos Santos Locação e Turismo Turéli
CNPJ nº: 00968.34510001-33
Endereço: Avenida Presidente Vargas, 175, Centro
Cidade: Chapadinha Estado: Maranhão
E-mail: _____ Telefone: (____) _____

IDENTIFICAÇÃO DO RESPONSÁVEL PELO PREENCHIMENTO

Nome completo: Sebastiana Amarin dos Santos
Cédula de Identidade nº: 0001108915997 Órgão emissor: _____
CPF nº 476.721.023-20 E-mail: _____
Cargo/função que exerce na empresa: () Sócio/Empresário; () Funcionário; () Procurador.
Data do preenchimento deste formulário: 04/06/2019
Assinatura/rubrica do responsável: Sebastiana Amarin dos Santos

DESCRIÇÃO DOS PRODUTOS

LOCAÇÃO DE VEICULOS PARA INFRAESTRUTURA						
ITEM	DISCRICÃO	UNID	QUANT	PERÍODO/ HORA	VALOR MENSAL ou HORA	VALOR TOTAL
1	Caminhão Basculante, trucado sem motorista, com capacidade de carga mínima de 10m³, com potência mínima de 204cv, em perfeito estado para o trabalho, transporte de terras, cascalhos, entulho, lixo e demais materiais, dotado de todos os equipamentos obrigatórios por lei, quilometragem livre.	Mensal	1	12	17.500	
LOCAÇÃO DE VEICULOS PARA ADMINISTRAÇÃO						
ITEM	DISCRICÃO	UNID	QUANT	PERÍODO/ HORA	VALOR MENSAL ou HORA	VALOR TOTAL



2	Pick-up de carroceria aberta, cabine simples, sem motorista, com capacidade de carga mínima de 1ton (uma tonelada), motor com potência mínima de 80HP, em perfeito estado para o trabalho de transporte e distribuição de diversos materiais e equipamentos, dotado de todos os equipamentos obrigatórios por lei, quilometragem livre. Combustível e manutenção por conta da contratada.	Mensal	1	12	3.250,00	
3	Caminhão de carroceria aberta, cabine dupla, 4x4 sem motorista, com capacidade de carga mínima de 3Ton (três toneladas), motor com potência mínima de 100HP, em perfeito estado para o trabalho de transporte e distribuição de diversos materiais e equipamentos, dotado de todos os equipamentos obrigatórios por lei. Quilometragem livre, para serviços diversos para a Secretaria de Administração e demais Secretarias. Combustível e manutenção por conta da contratada.	Mensal	1	12	5.600,00	
4	Caminhão Munck, com cesto aéreo fabricado em fibra, para proteção contra choques elétricos, com potência não inferior a 220 CV, com cesto aéreo acoplado, lança mecânica de alcance mínimo horizontal de 18m e capacidade mínima de 1.000 Kg, alcance mínimo vertical de 29m e capacidade mínima de 500Kg, com motorista habilitado, atendimento à NR-12 e demais Normas Regulamentadoras do MTE. Combustível e manutenção por conta da contratada.	Mensal	1	12	17.850,00	

LOCAÇÃO DE VEICULOS PARA SAÚDE

ITEM	DISCRICÃO	UNID	QUANT	PERÍODO	VALOR MENSAL ou HORA	VALOR TOTAL
5	Veículo tipo van, sem motorista com capacidade mínima para 15 (quinze) lugares, dotado de todos os equipamentos obrigatórios por lei, quilometragem livre, para serviços diversos da Secretaria Municipal de Saúde. Combustível diesel. Combustível e manutenção por conta da contratada.	Mensal	1	12	5.000,00	

MOTOCICLETAS

ITEM	DISCRICÃO	KM/DIA	DIAS LETIVOS S +10%	QTD	UNID	PERÍODO	VALOR MENSAL	VALOR TOTAL
6	Motocicleta, com motorista, com as seguintes características mínimas: motor monocilíndrico de 04 (quatro tempos) arrefecido a ar, com no mínimo 125cc (cento e vinte e cinco cilindradas), partida elétrica ou pedal, capacidade para 02 (duas) pessoas. Para remoção de Supervisores e/ou Diretores. Roteiro: 6h: São Pedro para a Sede: 6km 11:30h: Sede para o São Pedro: 6km 13h: São Pedro para Sítio do Bom Jesus: 14 km 17:30h: Sítio do Bom Jesus para o São Pedro: 14 km	40 km	210	01	Mensal	12	2.000,00	
7	Motocicleta, com motorista, com as seguintes características mínimas: motor monocilíndrico de 04 (quatro tempos) arrefecido a ar, com no mínimo 125cc (cento e vinte e cinco cilindradas), partida elétrica ou pedal, capacidade para 02 (duas) pessoas. Para remoção de Supervisores e/ou Diretores. Roteiro:	Não superior 55 km	210	01	Mensal	12	2.000,00	



	6h: Sede para Centrinho: 15km 11hr Centrinho para Sede: 15km 13h: Sede para São Francisco: 12km 17h: São Francisco para Sede:12km							
8	Motocicleta, com motorista, com as seguintes características mínimas: motor monocilíndrico de 04 (quatro tempos) arrefecido a ar, com no mínimo 100cc (cento e vinte e cinco cilindradas), partida elétrica ou pedal, capacidade para 02 (duas) pessoas. Para serviços diversos. Combustível e manutenção por conta da contratada. Quilometragem livre	LIVRE	-	01	Mensal	12	2.350,00	

Prazo de validade informações: () 30 dias; () 60 dias; () ____ dias.

INFORMAÇÕES COMPLEMENTARES

Os dados requeridos neste formulário devem ser preenchidos a próprio punho (inclusive os preços unitários).



ANEXO II

MODELO DE COTAÇÃO DE PREÇOS

“-- EM PAPEL TIMBRADO DA EMPRESA --”

À
SEÇÃO DE COMPRAS
DA PREFEITURA MUNICIPAL DE LIMA CAMPOS
ESTADO DO MARANHÃO
CEP: 65728-000

COTAÇÃO DE PREÇOS

Referente à Solicitação de Cotação de Preços.

Prezados Senhores,

Pelo presente, encaminhamos nossa cotação de preços referente à eventual contratação de pessoa(s) física(s) e/ou jurídica(s) para locação de veículos (motocicletas, automóveis e caminhões), de interesse desta Administração Pública, conforme as especificações constantes na solicitação de cotação de preços retro mencionada. Após tomar conhecimento de todas as condições lá estabelecidas, passamos a formular a seguinte cotação:

1. Proponente:

Razão Social:

CNPJ:

Endereço:

E-mail:

(DDD) Telefone:

2. Representante emitiu a cotação

Nome:

Cédula de identidade/órgão emissor:

CPF:

Cargo/Função:

3. Planilha da proposta/cotação (especificações, quantitativos e preços).

ITEM	DISCRIÇÃO	UND	QUANT	V. UNIT
1				
2				

4. Valor global: R\$ (.....).

5. Prazo de validade da cotação:

6. Declaro que nos preços indicados na cotação de preços acima, estão incluídos todos os custos, benefícios, encargos, tributos e demais contribuições pertinentes.

(local e data)

(Nome e assinatura do responsável)



SOLICITAÇÃO COTAÇÃO DE PREÇOS DE MERCADO

PROTOCOLO DE ENTREGA

Declaramos para os devidos fins, que recebemos a solicitação de cotação de preços emitida pela Seção de Compras da Prefeitura Municipal de Lima Campos-MA, para fins de cotação de preços praticados no mercado, referente à eventual contratação de pessoa(s) física(s) e/ou jurídica(s) para locação de veículos (motocicletas, automóveis e caminhões), de interesse desta Administração Pública.

Declaramos ainda, que recebemos o formulário/modelo da cotação de preços contendo o objeto pretendido de forma precisa, suficiente e clara.

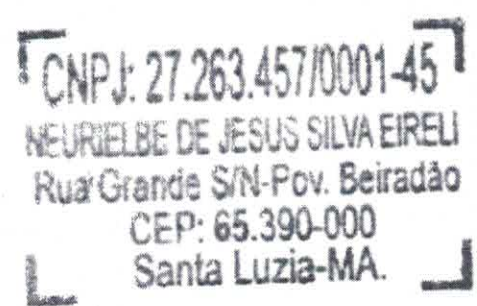
DADOS DA EMPRESA			
NOME EMPRESARIAL: NEURIELBE DE JESUS SILVA (EIRELI)			
ENDEREÇO COMPLETO: RUA GRANDE S/N			
CEP: 65.390.000	BAIRRO/DISTRITO: POV. BEIRADÃO	MUNICÍPIO/UF: SANTA LUZIA-MA	
CNPJ: 27.263.457/0001-45	INSCRIÇÃO ESTADUAL: 12518464-6	INSCRIÇÃO MUNICIPAL: 1	
E-MAIL: LOCACENTER@HOTMAIL.COM		(DDD) TELEFONE: (98) 99124.2008	
CIENTE EM: 03/06/2019. Nome: <u>Neurielbe de Jesus Silva</u> C.I. nº: CPF nº:		CARIMBO CNPJ 	



SOLICITAÇÃO DE COTAÇÃO DE PREÇOS

Solicitamos a colaboração dessa empresa no sentido de preencher todos os dados requeridos na planilha abaixo (preços unitários e totais) referentes à eventual contratação de pessoa(s) física(s) e/ou jurídica(s) para locação de veículos (motocicletas, automóveis e caminhões), de interesse desta Administração Pública, conforme especificações e quantitativos descritos abaixo, e entregar em até 05 (cinco) dias úteis a contar do recebimento desta, na Seção de Compras desta Prefeitura Municipal, com sede à Praça Duque de Caxias, s/n, Centro, Lima Campos - MA, Cep 65728-000, em dias úteis, no horário das 08:00h (oito horas) às 12:00h (doze horas), ou enviar ao e-mail: compras@limacampos.ma.gov.br.

A cotação de preços poderá ser preenchida a próprio punho (conforme formulário constante do Anexo I) ou elaborada e impressa por qualquer processo eletrônico, em papel timbrado da empresa fornecedora dos preços (conforme modelo sugerido no Anexo II).

As informações prestadas por essa empresa serão utilizadas para obtenção da "PLANILHA DE PREÇOS DE MERCADO".

A empresa deverá fornecer os preços praticados atualmente pela mesma para os itens constantes da planilha abaixo:

ESPECIFICAÇÕES E QUANTITATIVOS:

LOCAÇÃO DE VEICULOS PARA INFRAESTRUTURA						
ITEM	DISCRIÇÃO	UNID	QUANT	PERÍODO/ HORA		
1	Caminhão Basculante, trucado sem motorista, com capacidade de carga mínima de 10m ³ , com potência mínima de 204cv, em perfeito estado para o trabalho, transporte de terras, cascalhos, entulho, lixo e demais materiais, dotado de todos os equipamentos obrigatórios por lei, quilometragem livre.	Mensal	1	12		
LOCAÇÃO DE VEICULOS PARA ADMINISTRAÇÃO						
ITEM	DISCRIÇÃO	UNID	QUANT	PERÍODO/ HORA		
2	Pick-up de carroceria aberta, cabine simples, sem motorista, com capacidade de carga mínima de 1ton (uma toneladas), motor com potência mínima de 80HP, em perfeito estado para o trabalho de transporte e distribuição de diversos materiais e equipamentos, dotado de todos os equipamentos obrigatórios por lei, quilometragem livre. Combustível e manutenção por conta da contratada.	Mensal	1	12		
3	Caminhão de carroceria aberta, cabine dupla, 4x4 sem motorista, com capacidade de carga mínima de 3Ton (três toneladas), motor com potência mínima de 100HP, em perfeito estado para o trabalho de transporte e distribuição de diversos materiais e equipamentos, dotado de todos os equipamentos obrigatórios por lei. Quilometragem livre, para serviços diversos para a Secretaria de Administração e demais Secretarias. Combustível e manutenção por conta da contratada.	Mensal	1	12		
4	Caminhão Munck, com cesto aéreo fabricado em fibra, para proteção contra choques elétricos, com potência não inferior a 220 CV, com cesto aéreo acoplado, lança mecânica de alcance mínimo horizontal de 18m e capacidade mínima de 1.000 Kg, alcance mínimo vertical de 29m e capacidade mínima de 500Kg, com motorista habilitado, atendimento à NR-12 e demais Normas Regulamentadoras do MTE. Combustível e manutenção por conta da contratada.	Mensal	1	12		
LOCAÇÃO DE VEICULOS PARA SAÚDE						
ITEM	DISCRIÇÃO	UNID	QUANT	PERÍODO		
5	Veículo tipo van, sem motorista com capacidade mínima para 15 (quinze) lugares, dotado de todos os equipamentos obrigatórios por lei, quilometragem livre, para serviços diversos da Secretaria Municipal de Saúde. Combustível diesel. Combustível e manutenção por conta da contratada.	Mensal	1	12		
MOTOCICLETAS						
ITEM	DISCRIÇÃO	KM/DIA	DIAS	QTD	UNID	PERÍODO



			LETIVO S +10%			
6	Motocicleta, com motorista, com as seguintes características mínimas: motor monocilindrico de 04 (quatro tempos) arrefecido a ar, com no mínimo 125cc (cento e vinte e cinco cilindradas), partida elétrica ou pedal, capacidade para 02 (duas) pessoas. Para remoção de Supervisores e/ou Diretores. Roteiro: 6h: São Pedro para a Sede: 6km 11:30h: Sede para o São Pedro: 6km 13h: São Pedro para Sítio do Bom Jesus: 14 km 17:30h: Sítio do Bom Jesus para o São Pedro: 14 km	40 km	210	01	Mensal	12
7	Motocicleta, com motorista, com as seguintes características mínimas: motor monocilindrico de 04 (quatro tempos) arrefecido a ar, com no mínimo 125cc (cento e vinte e cinco cilindradas), partida elétrica ou pedal, capacidade para 02 (duas) pessoas. Para remoção de Supervisores e/ou Diretores. Roteiro: 6h: Sede para Centrinho: 15km 11hr Centrinho para Sede: 15km 13h: Sede para São Francisco: 12km 17h: São Francisco para Sede: 12km	Não superior 55 km	210	01	Mensal	12
8	Motocicleta, com motorista, com as seguintes características mínimas: motor monocilindrico de 04 (quatro tempos) arrefecido a ar, com no mínimo 100cc (cento e vinte e cinco cilindradas), partida elétrica ou pedal, capacidade para 02 (duas) pessoas. Para serviços diversos. Combustível e manutenção por conta da contratada. Quilometragem livre	LIVRE	-	01	Mensal	12

O prazo de validade da cotação de preços não poderá ser inferior a 30 (trinta) dias.

A cotação de preços deverá ser encaminhada à Seção de Compras do Município de Lima Campos/MA, no horário e demais condições supracitados, de preferência em papel timbrado da empresa fornecedora dos preços, conforme modelo de cotação de preços sugerido no **ANEXO II**.

Fazem parte da presente solicitação de cotação de preços, os seguintes anexos:

ANEXO I – Formulário de Pesquisa de Preços;

ANEXO II – Modelo de Cotação de Preços.

Certo de contarmos com o pronto atendimento a esta solicitação, reiterarmos nossos mais sinceros votos de consideração.

Lima Campos (MA) __/__/2019.

Marcio Mouran Alves de Menezes
Diretor de Departamento de Compras
Matricula nº 0000143/2017



ANEXO I FORMULÁRIO DE PESQUISA DE PREÇOS

OBJETO: A eventual contratação de pessoa(s) física(s) e/ou jurídica(s) para locação de veículos (motocicletas, automóveis e caminhões), de interesse desta Administração Pública.

MÊS BASE: MAIO/2019.

REFERÊNCIA: Solicitação de Cotação de Preços.

IDENTIFICAÇÃO DA EMPRESA (Preencher preferencialmente com letra de forma)

Razão Social: NEURIELBI DE JESUS SILVA (EIRELI)
CNPJ nº: 27.268.457/10001-45
Endereço: Rua GRANDE S/N
Cidade: SANTO LUZIA- Estado: MA
E-mail: LOCACENTER@hotmail.com Telefone: (99) 99124-2008

IDENTIFICAÇÃO DO RESPONSÁVEL PELO PREENCHIMENTO

Nome completo: NEURIELBI DE JESUS SILVA
Cédula de Identidade nº: 041693062011-7 Órgão emissor: _____
CPF nº 061.944.793-10 E-mail: _____
Cargo/função que exerce na empresa: () Sócio/Empresário; () Funcionário; () Procurador.
Data do preenchimento deste formulário: 03/06/19
Assinatura/rubrica do responsável: Neurielbe de Jesus Silva

DESCRIÇÃO DOS PRODUTOS

LOCAÇÃO DE VEICULOS PARA INFRAESTRUTURA						
ITEM	DISCRICÃO	UNID	QUANT	PERÍODO/ HORA	VALOR MENSAL ou HORA	VALOR TOTAL
1	Caminhão Basculante, trucado sem motorista, com capacidade de carga mínima de 10m³, com potência mínima de 204cv, em perfeito estado para o trabalho, transporte de terras, cascalhos, entulho, lixo e demais materiais, dotado de todos os equipamentos obrigatórios por lei, quilometragem livre.	Mensal	1	12	R\$ 16.000	
LOCAÇÃO DE VEICULOS PARA ADMINISTRAÇÃO						
ITEM	DISCRICÃO	UNID	QUANT	PERÍODO/ HORA	VALOR MENSAL ou HORA	VALOR TOTAL



2	Pick-up de carroceria aberta, cabine simples, sem motorista, com capacidade de carga mínima de 1ton (uma tonelada), motor com potência mínima de 80HP, em perfeito estado para o trabalho de transporte e distribuição de diversos materiais e equipamentos, dotado de todos os equipamentos obrigatórios por lei, quilometragem livre. Combustível e manutenção por conta da contratada.	Mensal	1	12	R\$ 3.000,00	
3	Caminhão de carroceria aberta, cabine dupla, 4x4 sem motorista, com capacidade de carga mínima de 3Ton (três toneladas), motor com potência mínima de 100HP, em perfeito estado para o trabalho de transporte e distribuição de diversos materiais e equipamentos, dotado de todos os equipamentos obrigatórios por lei. Quilometragem livre, para serviços diversos para a Secretaria de Administração e demais Secretarias. Combustível e manutenção por conta da contratada.	Mensal	1	12	R\$ 6.400,00	
4	Caminhão Munck, com cesto aéreo fabricado em fibra, para proteção contra choques elétricos, com potência não inferior a 220 CV, com cesto aéreo acoplado, lança mecânica de alcance mínimo horizontal de 18m e capacidade mínima de 1.000 Kg, alcance mínimo vertical de 29m e capacidade mínima de 500Kg, com motorista habilitado, atendimento à NR-12 e demais Normas Regulamentadoras do MTE. Combustível e manutenção por conta da contratada.	Mensal	1	12	R\$ 16.500,00	

LOCAÇÃO DE VEICULOS PARA SAÚDE

ITEM	DISCRICÃO	UNID	QUANT	PERÍODO	VALOR MENSAL ou HORA	VALOR TOTAL
5	Veículo tipo van, sem motorista com capacidade mínima para 15 (quinze) lugares, dotado de todos os equipamentos obrigatórios por lei, quilometragem livre, para serviços diversos da Secretaria Municipal de Saúde. Combustível diesel. Combustível e manutenção por conta da contratada.	Mensal	1	12	R\$ 5.500,00	

MOTOCICLETAS

ITEM	DISCRICÃO	KM/DIA A	DIAS LETIVO S +10%	QTD	UNID	PERÍODO	VALOR MENSAL	VALOR TOTAL
6	Motocicleta, com motorista, com as seguintes características mínimas: motor monocilindrico de 04 (quatro tempos) arrefecido a ar, com no mínimo 125cc (cento e vinte e cinco cilindradas), partida elétrica ou pedal, capacidade para 02 (duas) pessbas. Para remoção de Supervisores e/ou Diretores. Roteiro: 6h: São Pedro para a Sede: 6km 11:30h: Sede para o São Pedro: 6km 13h: São Pedro para Sítio do Bom Jesus: 14 km 17:30h: Sítio do Bom Jesus para o São Pedro: 14 km	40 km	210	01	Mensal	12	R\$ 1.800,00	
7	Motocicleta, com motorista, com as seguintes características mínimas: motor monocilindrico de 04 (quatro tempos) arrefecido a ar, com no mínimo 125cc (cento e vinte e cinco cilindradas), partida elétrica ou pedal, capacidade para 02 (duas) pessoas. Para remoção de Supervisores e/ou Diretores. Roteiro:	Não superior 55 km	210	01	Mensal	12	R\$ 1.800,00	



	6h: Sede para Centrinho: 15km 11hr Centrinho para Sede: 15km 13h: Sede para São Francisco: 12km 17h: São Francisco para Sede: 12km							
8	Motocicleta, com motorista, com as seguintes características mínimas: motor monocilíndrico de 04 (quatro tempos) arrefecido a ar, com no mínimo 100cc (cento e vinte e cinco cilindradas), partida elétrica ou pedal, capacidade para 02 (duas) pessoas. Para serviços diversos. Combustível e manutenção por conta da contratada. Quilometragem livre	LIVRE	-	01	Mensal	12	R\$ 2000,00	

Prazo de validade informações: () 30 dias; 60 dias; () ____ dias.

INFORMAÇÕES COMPLEMENTARES

Os dados requeridos neste formulário devem ser preenchidos a próprio punho (inclusive os preços unitários).



ANEXO II

MODELO DE COTAÇÃO DE PREÇOS

“-- EM PAPEL TIMBRADO DA EMPRESA --”

À
SEÇÃO DE COMPRAS
DA PREFEITURA MUNICIPAL DE LIMA CAMPOS
ESTADO DO MARANHÃO
CEP: 65728-000

COTAÇÃO DE PREÇOS

Referente à Solicitação de Cotação de Preços.
Prezados Senhores,

Pelo presente, encaminhamos nossa cotação de preços referente à eventual contratação de pessoa(s) física(s) e/ou jurídica(s) para locação de veículos (motocicletas, automóveis e caminhões), de interesse desta Administração Pública, conforme as especificações constantes na solicitação de cotação de preços retro mencionada. Após tomar conhecimento de todas as condições lá estabelecidas, passamos a formular a seguinte cotação:

1. Proponente:

Razão Social:

CNPJ:

Endereço:

E-mail:

(DDD) Telefone:

2. Representante emitiu a cotação

Nome:

Cédula de identidade/órgão emissor:

CPF:

Cargo/Função:

3. Planilha da proposta/cotação (especificações, quantitativos e preços).

ITEM	DISCRIÇÃO	UND	QUANT	V. UNIT
1				
2				

4. Valor global: R\$ (.....).

5. Prazo de validade da cotação:

6. Declaro que nos preços indicados na cotação de preços acima, estão incluídos todos os custos, benefícios, encargos, tributos e demais contribuições pertinentes.

(local e data)

(Nome e assinatura do responsável)